

BN

917.293111

G943



GUIA TURISTICA — DE — CIUDAD TRUJILLO

PLANO Y CALLEJERO COMPLETO



Instituto Americano del Libro y de la Prensa
Arzobispo Meriño, 51



BIBLIOTECA NACIONAL
PEDRO HENRÍQUEZ UREÑA
ACADÉMICA DOMINICANA

Clínica Dental

VALDES-SANCHEZ

del Dr. F. H. VALDES SANCHEZ

(Tratamiento de la Piorrea Alveolar)

Dra. MARIA RODRIGO DE VALDES

Dentística - Operatoria

Calle HOSTOS, 37 - - Teléfono, 2701.

Ron **NIKA** viejo 100 x 100

Ron **TRES ESTRELLAS**

Siempre igual desde el año 1918

Fabricantes: Nicanor Martínez, C. por A.

Mercedes, 135 y 137

Ciudad Trujillo, R. D.

Como un espejo dejan los Polvos SOL los útiles de cocina

Clínica Dental

VALDES-SANCHEZ

del Dr. F. H. VALDES SANCHEZ

(Tratamiento de la Piorrea Alveolar)

Dra. MARIA RODRIGO DE VALDES

Dentística - Operatoria

Calle HOSTOS, 37 -- Teléfono, 2701.

Ron **NIKA** viejo 100 x 100

Ron **TRES ESTRELLAS**

Siempre igual desde el año 1918

Fabricantes: Nicanor Martínez, C. por A.

Mercedes, 135 y 137

Ciudad Trujillo, R. D.

Como un espejo dejan los Polvos SOL los útiles de cocina



El Generalísimo Doctor
RAFAEL L. TRUJILLO MOLINA
Benefactor de la Patria Dominicana,
y a quién Ciudad Trujillo debe su prosperidad,
belleza y progreso presente.

32 913

GUIA ILUSTRADA
DE
CIUDAD TRUJILLO
(REPUBLICA DOMINICANA)



INSTITUTO AMERICANO
DEL LIBRO Y DE LA PRENSA



MARION'S BEAUTY PARLOR

El mejor Salón de BELLEZA de la República, con APARATOS ULTRAMODERNOS.

PERMANENTES al aceite, GARANTIZADOS por OCHO MESES.

**Nuestros Estilos son
Siempre Nuevos**

El Conde 110.

Teléfono 1844.

SALON MARION'S HAVANA-STYLE

El departamento para caballeros, está instalado con ocho sillones. Barberos artistas — El mejor servicio — Instalación Modernísima — Buenos Precios.

El Conde 110.

Teléfono 1844.

Ciudad Trujillo, R. D.

BN 448
917.29314
6943

CIUDAD TRUJILLO

BREVE RESEÑA HISTORICA

El 5 de Diciembre de 1492 el más insigne navegante de todos los tiempos descubrió la Isla de Santo Domingo. Y, según autorizados historiadores, el día 4 de Agosto de 1496, Don Bartolomé Colón, hermano del glorioso Descubridor, fundó la ciudad de Santo Domingo de Guzmán, nombre que esta capital ha conservado hasta el 11 de enero de 1936, en que el Congreso Nacional votó el cambio por el de CIUDAD TRUJILLO, como tributo de la gratitud perdurable del pueblo dominicano y justísimo homenaje al GENERALISIMO DOCTOR RAFAEL L. TRUJILLO MOLINA, alma y verdadero autor de la reedificación de la ciudad tras el espantoso ciclón de 1930, y de su actual prosperidad, desarrollo, urbanización y engrandecimiento.

Es esta ciudad la de más abolengo entre todas las de América, porque *es la primera* que han edificado los conquistadores. Y le ha cabido la honra como el ilustre historiador Licdo. J. Marino Incháustegui enumera en una de sus celebradas obras, de ser asiento de la primera Real Audiencia, primer tribunal de los blancos en el nuevo continente (1511), sede del Gobierno personal del gran Almirante y Descubridor; la primera que tuvo escuelas, casas de religión, sedes episcopales (1503). Y en ella se estableció la primera Real y Pontificia Universidad, con los mismos privilegios de la celeberrima Universidad de Alcalá de Henares.

Aquí existió la primera Real Casa de la Moneda y se comenzó a construir la primera Catedral del Nuevo Mundo. En ella se han llevado asimismo a efecto las primeras construcciones de piedra, tales como el hospital de San Nicolás de Bari (1503-1508), la Iglesia del Rosario e Imperial convento de los Dominicos (1511), y el Alcázar de Don Diego Colón (alrededor de 1514). En suma, se

Los BLOQUES SANEOL

desinfectantes, purifican la atmósfera y evitan los malos olores



010288

encuentran en la capital dominicana los más viejos y venerables monumentos de las tierras descubiertas por el Príncipe de los navegantes y, sin disputa, los de un más alto interés.

CIUDAD TRUJILLO une al encanto de la evocación de los tiempos pretéritos de que son ejecutoria esas piedras de las cuales la pátina del tiempo no ha podido borrar la huella de la mano fuerte e inspirada de Cristóbal Colón (que hizo de ella su predilecta y en la que quiso reposaran sus restos mortales), los atractivos todos de la urbe modernísima repleta de avenidas y paseos suntuosos, de edificios de bella arquitectura, de ricos establecimientos comerciales; y en sus alrededores, entre palmeras y bajo un cielo perenne e intensamente azul, arrullados por el mar que extiende su manto de espumas en la fina arena de las extensas playas, se alzan miles de palacetes niveos y de elegantes *chalets*. Su paseo marítimo, de una extensión de varios quilómetros supera en belleza a los famosos de la Costa Azul. Y su soberbio puerto exterior y el insuperable abrigo de su puerto interior, ofrecen a la navegación turística y mercante del mundo entero las más halagüeñas perspectivas.

Con la pasmosa rapidez del taumaturgo el Gmo. Dr. RAFAEL L. TRUJILLO MOLINA, Benefactor de la Patria, ha sabido trocar el campo de desolación y ruinas en que quedó convertida esta ciudad bajo el devastador ciclón de 1930, en la próspera y risueña capital de hoy, admirada de propios y extraños, y considerada unánimemente con entera justicia como una de las más lindas y dignas de ser visitadas del mundo americano.

En ella encuentran sus naturales, y gentes venidas de todos los lugares de la tierra una vida fácil henchida de grandes posibilidades, y una diáfana atmósfera de libertad y respeto mutuo, resplandeciendo por doquier el más acrisolado civismo y considerándose por todos al forastero como huésped de honor, que invariablemente halla a su paso simpatía, respeto y efusiva cordialidad.

Qué bien se respira con los BLOQUES SANEOL



Entre los muchos e importantes recuerdos históricos de la ciudad cuna de América, descuellan los siguientes: De aquí partieron, Diego Velázquez a la conquista de la isla de Cuba; Pizarro a la del Perú; Ponce de León para adueñarse de Puerto Rico, y Juan de Esquivel de la Isla de Jamaica. Alonso de Ojeda para dirigirse a Tierra Firme, y Vasco Núñez de Balboa para llevar a cabo el descubrimiento del Pacífico. Y en ella residieron: Fray Bartolomé de Las Casas, constante defensor de la raza indígena; el cronista Gonzalo Fernández de Oviedo, Hernán Cortés, Juan de la Cosa, &. En su Monasterio de San Francisco se educó el primer indio que luchó por la libertad americana: Enriquillo.

Y finalmente, fué en esta histórica ciudad, donde el grito de independencia resonó con vibrante e inconfundible acento en la histórica noche del 27 de Febrero de 1844, en la Puerta de la Misericordia, donde un puñado de patriotas proclamó un nuevo Estado libre y glorioso, ante la faz del orbe: la REPUBLICA DOMINICANA.

HOTEL PALACE

El más grande de la ciudad

CONFORT
AMABILIDAD

Emiliano Tejera, 17



LOS POLVOS ANTINEA PARA EL CUTIS SON LOS MEJORES



CIUDAD TRUJILLO VISITADA EN DOS DIAS

(BREVE GUIA ARTISTICA)

Primer día

ITINERARIO: *Catedral de Sta. María la Menor*. (1514-1540). Su entrada principal por la calle del Arzobispo Meriño. Erigida en Metropolitana por el Papa Paulo III, en 1546. Primada de las Indias. Bajo la majestuosa nave central se alza el magnífico mausoleo en mármol blanco consagrado a la guarda de los restos mortales del Descubridor de América. Estos se conservan en una preciosa urna de cristal, donada por el GENERALISIMO TRUJILLO MOLINA. Dichos restos fueron hallados el 10 de Septiembre de 1887, con ocasión de llevarse a cabo unas obras en el altar mayor de este valiosísimo templo. El mérito de este inapreciable hallazgo se debe al insigne eclesiástico dominicano Padre Billini.

En la capilla de Santa Lucia recibió sepultura el famoso historiador de Indias Gonzalo Fernández de Oviedo, quien dejó de existir el 23 de Julio de 1557.

En la capilla llamada de los «Inmortales», duermen el sueño eterno insignes figuras de la patria dominicana.

En la capilla contigua a la puerta del Sur, reposan los mortales despojos del ilustre patricio don José Trujillo Valdés, padre del más eximio de los dominicanos de nuestra época: el Gmo. Dr. Rafael Leonidas Trujillo Molina.

En otra capilla se encuentra un «primitivo» de excepcional valor, una tabla que representa la imagen de la Virgen María, que los Reyes Católicos regalaron a Cristóbal Colón y éste a su vez a la Isla.

Las Colonias ANTINEA son las preferidas en el mercado europeo, por estar fabricadas con productos de primera calidad

Inmediata a la puerta del Norte se halla la capilla donde se guarda la Cruz, de madera de níspero, que plantó Colón, y la que resistió a la acción del fuego a que la sometieron los indios.

El «tesoro» de la Catedral llamó siempre poderosamente la atención de sus más ilustrados visitantes. Cuenta con numerosas reliquias de suma antigüedad, entre ellas el cráneo de San Clemente, y la sábana donde fueron envueltos los cuerpos de San Primitivo y San Facundo.

En el patio existe un viejo y curioso reloj de sol y en uno de los muros exteriores una bella hornacina dedicada a Jesús Nazareno. Saliendo de la Catedral por la puerta que da a la calle de Juan Barón, nos hallaremos frente al frondoso parque Colón en cuyo centro se alza el monumento que esta ciudad consagrara (1882-1885) a la gloria del inmortal navegante. Consta de un sencillo pedestal de piedra sobre el que se alza, en bronce, arrogante e inspirada la genial figura de Cristóbal Colón.

Junto al parque Colón, alineados en la contigua calle de Isabel la Católica, se encuentran los Palacios del *Congreso Nacional* y del *Senado Dominicano*. Siguiendo hacia el principio de la mentada calle, encontraremos, esquina Pellerano Alfau, el renacentista edificio donde alberga sus cátedras la famosísima *Universidad de Santo Domingo*, Real y Pontificia, primera del Nuevo Mundo, fundada en 1538 por bula del Papa Julio II. Posee una interesante y nutrida Biblioteca. Saliendo de este ilustre centro docente y descendiendo por la calle Pellerano Alfau, llegaremos a su inmediata, calle de Colón, donde se alza la *Fortaleza Ozama* (denominada en otro tiempo «La Fuerza»). Según la inscripción que sobre el frontis de la puerta principal puede leerse, fué erigida en 1787, reinando en España Carlos III. Hoy forma un grandioso conjunto con la Fortaleza Trujillo, la cual se alza *en tierra hecha por Trujillo*, ganada al

El masaje facial GENTLEMAN

refresca el cabello, le da vida y evita las canas

líquido elemento, a la entrada del río. Dentro del recinto de la Fortaleza Ozama se yergue la Torre del Homenaje (1503). En ella se hospedaron el Virrey Don Diego Colón y su esposa María de Toledo, cuando de España llegaron, el 11 de Junio de 1509. Y en su recinto escribió Fernández de Oviedo su «Historia de las Indias», quien murió en ella, siendo Alcaide y Regidor Perpetuo de la ciudad. Esta histórica torre consta de cuatro pisos o plantas. Saliendo de nuevo a la calle Colón encontraremos, a la altura del número 52, el antiguo *Convento de los Jesuitas* (1683), edificio al presente habilitado para oficinas de la Secretaría de Estado o del Tesoro y Comercio, del Gobierno de la República. También en la ya mencionada calle de Colón hallaremos el célebre cuadrante solar que data de 1753, y se halla emplazado frente al Palacio Nacional (número 56 de la expresada calle).

A continuación; y siguiendo por dicha vía en dirección a los muelles, se pueden ver importantes restos de la muralla que cercaba la ciudad y del fuerte de San Diego, cuyas puertas establecen comunicación entre la ciudad y el puerto interior.

Contiguo al fuerte se halla, rodeado de bellos jardines, el *Alcázar de Don Diego Colón*, al que sirvió de alojamiento. Fue edificado en 1510. Al salir de este edificio, y en la calle de Isabel la Católica, esquina a Emiliano Tejera, se encuentra la «*Casa del Cordón*», llamada así por el alto relieve que decora su entrada principal. Se considera este edificio como la primera construcción de mampostería que ha sido elevada en esta ciudad.

Subiendo por la calle de Emiliano Tejera, se seguirá por ésta hasta llegar a la Avenida de España y al airoso *Puente Ulises Hereaux*, tendido sobre el caudaloso río Ozama y desde donde se divisa una vista en extremo atractiva y pintoresca.

Frente al puente tiene su arranque la Avenida de Mella, una de las más comerciales, típicas y concurridas de la capital. Subien-

No debe haber automóvil que no lleve un **BLOQUE SANEOL**, evitará el contagio de enfermedades y preservará la tapicería del carrito.



do por dicha avenida, no tarda en encontrarse el histórico *Fuerte de Santa Bárbara*, sumamente bien conservado, y de un positivo interés arqueológico. (1526).

Al costado de dicho fuerte, con entrada por la calle de Isabel la Católica, se encuentra la *Iglesia de Santa Bárbara*, reedificada sobre el mismo lugar de la primitiva iglesia de paja (1535-1571), que hoy está a cargo de los PP. Franciscanos.

Saliendo nuevamente a la avenida de Mella, se deberá continuar por ella hasta llegar a la Avenida de José Trujillo Valdez, donde nos detendremos ante el majestuoso obelisco que perpetúa la memoria del eximio patriota que da nombre a esta vía, y al parque aledaño, de Julia Molina, que posee exuberante arbolado y un quiosco para la música.

Siguiendo en sentido ascendente por la Avenida de José Trujillo Valdez se llega a la de Braulio Alvarez, que se utilizará para regresar a la Avenida de Mella. Una vez de nuevo en ésta, a corta distancia, en el final de la calle de Hostos, se encuentra el ruinoso *Monasterio de la Iglesia de San Francisco*, cuya fundación se ha atribuido a Nicolás de Ovando (1547-1556). En San Francisco se educó el cacique indio Enriquillo. En la bóveda sepulcral se cree fueron enterrados el Adelantado Don Bartolomé Colón y los Capitanes Generales Ceferino de Manzanedo y Juan José Colomo. En este histórico edificio se ha acordado la instalación de la Academia Popular de Bellas Artes.

Siguiendo por la dicha calle de Hostos, se llega al *Museo Nacional*, que posee interesantes salas de Arqueología Prehistórica y Colonial, de Armería y forja artística, de Próceres y personajes (retratos y recuerdos). Iconografía y Cartografía, de Arte Moderno. Y valiosas colecciones de numismática, condecoraciones, etc. Y una interesante y curiosa sección de Historia Natural. Las horas en que permanece abierto para el público los días laborables son de

La Brillantina GENTLEMAN lustra el cabello, le da vida y evita las cascas

9 a 12 m. y de 3 a 5 p. m. Y los días festivos, de 9 a 12 solamente. La entrada es gratuita.

Inmediatas al Museo, y rodeadas de un bien cuidado jardín, se encuentran las ruínas del templo y hospital de *San Nicolás de Bari*. En una lápida adscrita al muro, se lee lo que sigue: «Fue construído del año 1503 al de 1508 por don Nicolás de Ovando, Gobernador de la Isla Española y sus dependencias».

En la misma calle de Hostos, a escasa distancia, en sentido ascendente, se encuentra la moderna basílica consagrada al culto de *Nuestra Señora de Altagracia*.

Al salir de este templo, se encuentra a mano derecha la calle Mercedes y ascendiendo por la misma se llega a la Iglesia y Convento de *Nuestra Señora de las Mercedes*, Iglesia Patronal (1528). Sufrió en parte los efectos del terremoto de 1614. En el Convento vivió de 1615 a 1618 Fray Gabriel Téllez, «Tirso de Molina». Se conserva una bella estatua yacente de Fray Fernando Canales, y en su cripta están enterrados los héroes de la Independencia Generales José Joaquín y Gabino Puello. Desde 1909 cuidan de su recinto PP. Capuchinos.

Siguiendo por la calle Mercedes hasta salir a la de Palo Hincado, hallaremos en ésta las ruinas del Fuerte de su nombre, llamado también *Bastión Mella* (Puerta de la Misericordia). A continuación, se encuentra el *baluarte «27 de Febrero»*, enclavado entre las calles de El Conde y Pina. Fue construído adosado al Fuerte de San Genaro, por el conde de Peñalva, en celebración de la victoria que alcanzaron los españoles sobre los invasores ingleses mandados por el Almirante Williams Penn y el General Venables. En dicho Baluarte un puñado de abnegados e intrépidos patriotas proclamó la República Dominicana, estado libre y soberano, ante la faz del mundo, el 27 de Febrero de 1844.

Prosiguiendo por la calle de Palo Hincado se llega ante la

Usad **BLOQUES SANEOL** y respiraréis mejor

Puerta de la Caridad del desaparecido Fuerte de San Gil. Vista ésta, y trasladándose a la contigua calle del Arzobispo Nouel se puede visitar la Iglesia de *San Andrés Apóstol* (1512). Fué quemada por el pirata Drake, en 1586, y reconstruída más tarde. Sirve de capilla al Hospital del Padre Billini, su anejo.

Desembocando a continuación en la calle del Padre Billini, se encuentra la *Biblioteca y Salón de Estudios Presidente Trujillo*, antiguo edificio de la Tercera Orden de los Dominicos. Fué construído con posterioridad a 1511. En él se fundó la primera Escuela Normal, por Don Eugenio María de Hostos, en 1881. Horas de servicio al público: De 9 a 12 m. De 3 a 6 p. m. De 7 a 10 p. m. Los sábados únicamente de 2 a 7 p. m. Cerrado los domingos y días festivos.

En la inmediata esquina se alza la Iglesia del Rosario e *Imperial Convento de Santo Domingo* (1511), Sede de la Primera Real y Pontificia Universidad fundada en el Nuevo Mundo, en 1538. A esta Iglesia fueron trasladados los restos del famoso conquistador español Alonso de Ojeda, desde la ruinoso de San Francisco. Es de admirar la pintura de los signos del zodiaco, al fresco, en la bóveda de la capilla del Santísimo Sacramento.

Frente a este templo, y en el bello parque de su nombre, se alza una hermosa estatua que inmortaliza a Juan Pablo Duarte, fundador de la República Dominicana.

Siguiendo por la calle del Padre Billini, se llega a la de Arzobispo Meriño, en cuya esquina suroeste se alza la *casa de los Báez*, de dos pisos, de la que es sumamente celebrado un bellissimo ajimez, que se ve en la planta alta, fachada.

Bajando por la calle del Arzobispo Meriño, se puede admirar un interesante resto de la fachada del que fué *Colegio y Universidad de la Paz* o Cuartel de Milicias (1602).

En la inmediata calle de José Gabriel García, y a la altura del

La colonia añeja Gentleman es el perfume de los caballeros

núm. 50 se encuentra el *Faro Metálico*, provisto de una escalera interior que permite llegar hasta la cámara de la lámpara movediza de aviso a los navegantes. Se encuentra rodeado de unos bonitos jardines esmeradamente cuidados.

Enfilando de nuevo por la calle del Arzobispo Meriño se llega al Parque del P. Billini, en cuyo florido centro se alza la estatua consagrada a la memoria de este sacerdote ejemplarmente caritativo. Al otro costado de este jardín, se encuentra el suntuoso edificio de la *Casa de España*, importante sociedad sostenida por la colonia española de esta capital.

Y siguiendo por dicha calle del Arzobispo Meriño se regresa al lugar donde tuvo comienzo este Itinerario, o sea al Parque Colón. Frente a la Catedral se encuentra el vasto edificio donde tiene instaladas sus dependencias la *Junta Central del Partido Dominicano*. Y contiguo a éste se halla el *Palacio del Consejo Administrativo*, que consta de dos plantas y de una torre de 29 metros de altura con un reloj público. En él están reunidas todas las oficinas del Distrito de Santo Domingo.

Segundo día

Tomando como punto de partida el Parque Colón, se encuentra, en la propia esquina del Palacio del Consejo Administrativo, la *calle de El Conde*, la más concurrida de la ciudad. Recorriéndola en su totalidad se ven muchos e importantes comercios que brindan infinidad de artículos y objetos en sus vistosos escaparates. Al final de esta calle, se llega al *Parque de la Independencia*, anchurosísimo, poblado de numerosos árboles, dotado de artísticos bancos y de un amplio quiosco para la música. Cuenta con una fuente surtidor de aguas coloreadas, y con profusa y bien dispuesta iluminación durante la noche.

FLORES DE AFRICA en pulverizaciones es el perfume preferido por los cines de Europa

Atravesando este parque y siguiendo la contigua calle del Dr. José D. Alfonseca se llega a la Avenida de México, en la que se alza la *Mansión Presidencial*, uno de los más bellos palacios de América. En sus proximidades se encuentra la Escuela de Guerra.

A continuación se sale por la calle del Doctor Delgado a la Avenida de Bolívar, señorial y extensa, enriquecida por lujosos e incontables palacetes y chalets, entre jardines y espesas arboledas.

Para descender a la *Avenida de la Independencia* se utilizará la calle de Pasteur. Es la antedicha avenida toda ella una verdadera ciudad jardín de una extensión de varios kilómetros. Subiendo por la Avenida de Máximo Gómez, en el cruce con Independencia, se alza el monumento con que Cuba ha perpetuado la memoria de Máximo Gómez, que nació en la República Dominicana.

Sígase por la Avenida de Máximo Gómez hasta llegar a la calle de Benigno Filomeno de Rojas, y ascendiendo por ésta se llega a la calle de Adón, donde alza su imponente y blanca mole el Hospital Militar, modernísimo, dotado de todos los adelantos de la ciencia, edificado por iniciativa y metálico donativo del GENERALISIMO TRUJILLO MOLINA.

Se bajará por la calle del Padre Pina, para salir de nuevo a la Avenida de la Independencia, al objeto de admirar el *Castillo de San Jerónimo*. Fué construído en 1628, al objeto de defender la isla de Santo Domingo de piratas y corsarios, por orden del Capitán General de la Hispaniola, Don Gabriel Chaves de Osorio. Esta ciudad, en 1586, se había visto asaltada por el más audaz de los piratas ingleses, el temido y cruel Drake. A consecuencia de una explosión el castillo fué en parte destruído en 1937, y actualmente se procede activamente a su reconstrucción.

Volviendo atrás, en dirección de la capital, se enfilará por la Avenida de Máximo Gómez hasta llegar a la *Avenida de Washington*, soberbio paseo marítimo de la ciudad, en el que se puede admirar el

Los Polvos Insecticidas SANEOL dan fin de las hormigas.

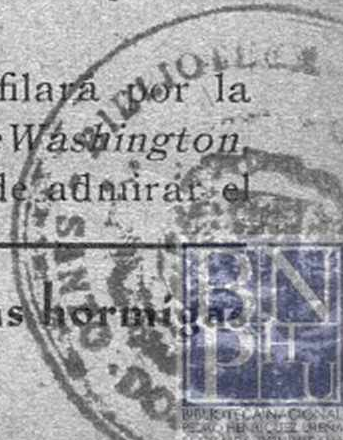

sencillo y artístico monumento con que la colonia norteamericana ha enaltecido la memoria del fundador de su patria. Frente a dicha estatua el *Balneario y playa de Güibia* ofrece sus finas arenas a los bañistas. Cuenta con una piscina de agua salada, únicamente para uso de los niños y con algunas atracciones y recreos para éstos.

A seguido se avanzará en dirección este a lo largo de dicha avenida hasta llegar al *Parque Ramfis*, emplazado entre las calles Sabana Larga, Arzobispo Portes y 10 de Septiembre. Es el más lindo y eficiente que en ciudad alguna ha llegado a construirse para deleite de la infancia. Sobre verdes praderas se alzan columpios, perchas gimnásticas, carruseles. Y en la gran plaza que lo preside se extiende una anchurosísima pista para patinar. Consta de encantadoras dependencias, tales como la Biblioteca infantil, donde las más bellas ediciones que se han producido en lengua castellana para los niños se encuentran reunidas. El Bar infantil, que parece arrancado de un cuento de hadas. Posee una instalación de la Cruz Roja, y un gimnasio perfectamente dotado. Con frecuencia se dan notables conciertos de música, al aire libre, y todos los días festivos se empavesa este parque con el pabellón de todas las naciones. Una gran piscina sirve para completar las delicias de la gente menuda. Los niños de Ciudad Trujillo bendecirán siempre el nombre del Benefactor de la Patria que, con la creación de este parque les ha dado salud y alegría. Al Parque, como expresión de gratitud, le ha dado el pueblo dominicano el nombre de Ramfis, que es el del hijo del Gmo. Dr. Rafael L. Trujillo Molina.

Tras de haber visitado el mentado Parque, puede, frente a éste, admirarse el soberbio *Obelisco* con que esta capital conmemoró en 1937, la adopción de su nuevo nombre: Ciudad Trujillo como expresión de gratitud, amor y admiración hacia el insigne forjador de la nueva era dominicana.

Fué inaugurado el 11 de Enero del expresado año, y tiene una altura de 132 piés.

Los PERFUMES ANTINEA os harán agradable la vida

En la propia Avenida de Washington se encuentra la calle del 10 de Septiembre, por la que se ascenderá hasta llegar a la del Arzobispo Portes. Y en ésta, siguiendo por la de Espailat se llega a la Avenida U. S. Marine Corps, para poder visitar la entrada del puerto exterior. Y siguiendo adelante, por el paseo marítimo Presidente Billini puede verse los muelles, tinglados, edificio y depósitos de la Aduana, &.

A escasa distancia de los locales de la Aduana, se encuentra la llamada «*Ceiba de Colón*» a la que se cree que Cristóbal Colón hizo amarrar sus naves cuando arribó a esta isla.

OTROS LUGARES INTERESANTES QUE VISITAR

(Excursiones para realizar en carruaje)

Ermita de Nuestra Señora del Rosario. Se cree generalmente que éste ha sido el primer templo construido en América. (Carta del Arzobispo Fernández de Navarrete al Rey, 30 de Abril de 1681). Está situada en la margen oriental del río Ozama, en cuyo paraje estuvo primitivamente emplazada la Ciudad de Santo Domingo. Al presente se halla convertida en ruinas.

SANS SOUCI. Extenso parque, a la orilla del mar, en la misma punta de la escollera, frente a la entrada del puerto interior. Suntuoso edificio, donde frecuentemente se celebran brillantes fiestas y espectáculos. Posee una gran piscina y diversas atracciones.

SASTRERIA · MARION

RAMON MARION

Maestro Cortador

El Conde 85, esq. a Santomé

Los productos SANEOL, ANTINEA, GENTLEMAN, SOL, están patentados en Europa y América

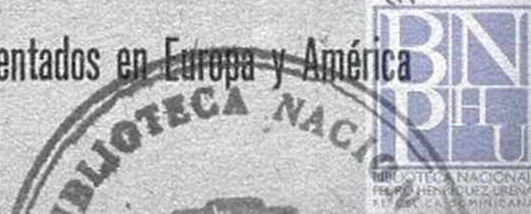

*D*e interés PARA LOS SEÑORES TURISTAS

La Dirección Nacional de Turismo fué creada como organismo oficial en el año 1925 bajo la dependencia de la Secretaría de Estado de Fomento y Comunicaciones. No fué sino en el año 1934 que el Gobierno Dominicano le imprimió la importancia que va mereciendo. La Oficina funciona hoy día bajo la dependencia de la Secretaría de Estado de lo Interior y Policía, con el siguiente personal: Un Director; un Auxiliar Intérprete; un Mecanógrafo y un Mensajero. Además, para casos requeridos o para cuando el número de turistas es crecido, cuenta la Dirección Nacional de Turismo con un grupo de guías y cicerones idóneos y bien preparados para ofrecer toda clase de información a los visitantes.

Mientras el país no se encuentre en condiciones de atraer el verdadero turismo de temporadas, la misión principal de la Dirección Nacional de Turismo es acrecentar las corrientes excursionistas hacia nuestro país; dar toda clase de información y facilidades a los que se interesan en visitarnos, cuidar por que al llegar a nuestras playas los visitantes sean tratados como verdaderos huéspedes, para que se lleven las mejores impresiones y sean luego ellos mismos agentes propagadores de la cultura y progreso del Pueblo Dominicano.

OFICINAS: CALLE MERCEDES, 27

Los POLVOS SOL, limpian los metales sin rayarlos

Sucs. de Ricart, Ocaña & Co.

C. por A.

*Fábrica de Mosaicos, Bloques, Tejas, Tubos,
Balaustradas, Ornamentación,
Trabajos de Granito.*

*Varillas de Acero ISTEK, carga autorizada por la Dirección
General de Obras Públicas, en losas: hasta 25.500
libras por pulgadas cuadradas.*



Fábrica y Oficina: Avenida Bolívar 92-94-96.

Salón de Exposición: Arzobispo Nouel 52.

TELEFONO 1752.

CIUDAD TRUJILLO, R. D.



D. C. LEON

PINTURAS, ESMALTES Y MATERIALES PARA ARTISTAS.

El Conde 87 - Tel. 1302 - Apartado 146

El exquisito perfume FLORES DE AFRICA en pulverizaciones, es el que se usa en teatros y cines de categoría

Fábrica de Productos de Goma

de

CELSO PEREZ

Calle Nicolás de Ovando, esquina
a Juan de Morfa.

Teléfono, 1072.

El nuevo Neumático

Firestone CHAMPION

Agentes para la República:

National Motor C. por A.

Av. Mella, 121 Teléf. 1529
CIUDAD TRUJILLO

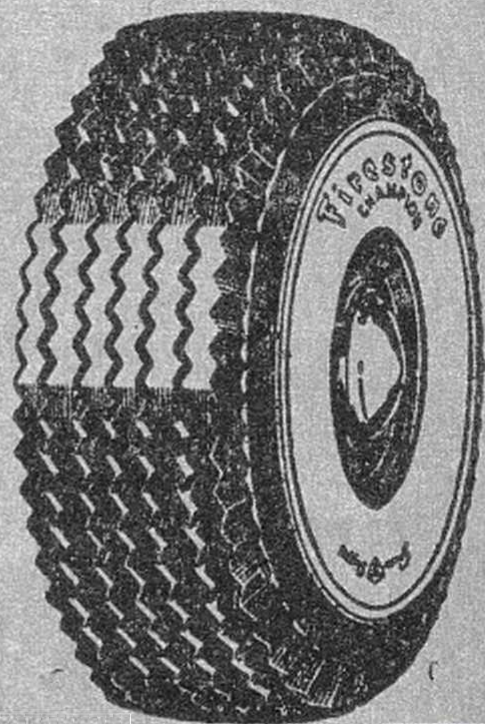

Todos los productos de la razón social GRIMAU & Co. S. en C. están patentados en Europa y América

Avenidas, Calles, Plazas y Plazuelas abiertas al tránsito en Ciudad Trujillo

Avenida, calle o plaza	Barriada donde está enclavada	Empieza	Termina	Numeración al final de la calle
A				
* Abreu	San Carlos	Alfonseca	Campo	169 y 172
Adón	En. Independencia	Av. Independencia	A. Espinosa y Campo	Hosp. Militar
Alonso de Espinosa	En. Independencia	Av. Max. Gómez	Campo	Hosp. Militar
* Altigracia	Villa Francisca	Av. Mella	Sm salida	85 y 78
Altigracia	Villa Duarte	Real	Cervantes	58 y 52
Alvaro Carabito	En. Consejo	J. B. Vicini	Av. B. Alvarez	61 y 52
Aniceto Martínez	San Carlos Land	Campo	Dr. Guerrero y Campo	65
Antonio Caba	Villa Esmeralda	Guayacanes	Santomé (final)	13 y 20
* Arzobispo Meriño	Intramuros	Av. Washington	Gabino Puello	117 y 134
* Arzobispo Nouel	Intramuros	Isabel la Católica	A. Independen.	95 y 110
* Arzobispo Portes	Intramuros	Colón	Sabana Larga	219 y P. Ramfis
B				
Bacasar	Intramuros	Gabino Puello	Sin Salida	12
* Barcelona	Villa Francisca	Afuera	Alfonseca (C. Duarte)	307 y 300
Bartolomé Colón	San Carlos Land	Alfonseca (Cta. Duarte)	Henriquez y Carvajal	45 y 38
Beler	Ciudad Nueva	Pina	A. Independen.	63 y 48
Benigno del Castillo	San Carlos	Salcedo	Alfonseca	17 y 28
Benigno Filomeno de Rojas	En. Independencia	Monción	Padre Pina	Hosp. Militar
* Benito González	Villa Francisca	Vicente Noble	Prud'homme	183 y 176
Benito Monción	En. Independencia	Av. Independencia	Av. Bolívar	6
* Bolívar, Avenida	Gazcue	Mercedes (P. Independ.)	Campo	107 y 112 (p. urban.)
* Braulio Alvarez, Avenida	Villa Carmita	Alfonseca (Cta. Duarte)	Trujillo Valdés	95 y 68
Braulio Alvarez, Avenida	Galindo	Trujillo Valdés	Campo	41 y 56

(continuación)

Ver al final de esta relación las calles señaladas con asterisco.

Ninguna dama debe carecer en su tocador de los Polvos Antinea para el cutis



Avenida, calle o plaza	Barriada donde está enclavada	Empleza	Termina	Numeración al final de la calle
C				
Cachimán	San Carlos Land	A. Martínez	Dr. Delgado	Sin
Cambonal	Ciudad Nueva	Av. Washington	Cementerio	29 y 34
Canela	Ciudad Nueva	Palo Hincado	Jardín Normal	7 y 16
Caonabo	Gazcue	Rosa Duarte	J. I. Jiménez y Campo	Sin
*Caracas	Villa Francisca	Campo	J. B. Vicini	147 y 142
Carlos Nouel	San Carlos Land	Henríquez y Carvajal	De Morfa y Campo	Sin
Casimiro Moya	En Primavera	Pasteur	Degline	Sin
Castelar	Villa Francisca	Caracas	Barcelona	21 y 12
Castillo	En Independencia	Av. Máx. Gómez	Campo	Hosp. Militar
Cayetano Rodríguez	En Independencia	Av. Independencia	Av. Bolívar	6
Cervantes	Villa Duarte	Puente Ozama	Campo	21 y 48
César Nicolás Penson	Gazcue	12 de Julio	N. Bari y Campo	77
Ciriaco Rodríguez	San Carlos Land	A. Martínez	Dr. Delgado	Sin
*Colón	Intramuros	Arzobispo Portes	E. Tejera	21 y 58
Curas, Callejón de los	Intramuros	Arzobispo Nouel	P. Billini	Sin
CH				
Charles Piet	San Carlos Land	Alfonseca (C. Duarte)	C. Núm. 5	9 y 18
D				
*Damián del Castillo	En Consejo	J. de la Concha	Campo	Sin

En todos los cuarteles, se precisan los Bloques Insecticidas Saneol contra la polilla

Avenida, calle o plaza	Barriada donde está enclavada	Empezar	Termina	Numeración al final de la calle
Danae Delmonte y Tejada Diego Colón 10 de Septiembre	En. Primavera Villa Esmeralda En. Lugo Ciudad Nueva	Av. Independencia Av. Mella M. Cestero Av. Washington	J. R. Luna Abreu Av. Bolívar A. Independencia	31 y 40 93 y 80 65 y 40 53 y 6
* 19 de Marzo 16 de Agosto 12 de Julio Doctor Báez Doctor Betances Doctor Brenes	Intramuros San Carlos Gazcue Gazcue Villa Francisca San Carlos Land	Marine Corps Mercedes (P. Independ.) Av. Bolívar Av. Bolívar Caracas Dr. Delgado (Cta. Cuarte)	Av. Mella Peña y Reinoso Moisés García Av. México Sin nombre Dr. Guerrero y	75 y 96 67 y 70 31 y 20 27, 26 y Mansión 81 y 74 9 y 12
* Doctor Delgado	Gazcue	Av. Independencia	Alfonseca Ca. Duarte	109 y 110
Doctor Faura Doctor Guerrero * Dr. José D. Alfonseca Doctor Piñeyro * Duarte Duvergé	Villa Esmeralda San Carlos Land San Carlos En. Independencia Intramuros Villa Esmeralda	Av. Mella Alfonseca (C. Cuarte) Mercedes (P. Independ.) W. Alvarez Padre Billini Abreu	Santomé (Final) Campo Ca. Duarte, K. 2 Campo Av. Mella Alfonseca	13 y 18 Sin 231 y 258 Sin 67 y 78 13 y 10
* El Conde El Número Elvira de Mendoza	Intramuros Ciudad Nueva En. Independencia	Marina Av. Washington Castillo	P. Hincado P. Billini Alonso de Espi-	117 y 110 23 y 30 Sin

El exquisito perfume FLORES DE AFRICA, es el preferido en los espectáculos y centros docentes



Avenida, calle o plaza	Barriada donde está enclavada	Empieza	Termina	Numeración al final de la calle
Emeterio Sánchez	Villa Francisca	Félix Ma. Ruiz	Vicente Noble y Campo	Sin
Emiliano Tejera	Intramuros	Marina	Hostos	21 y 12
Emilio Prud'homme	Villa Esmeralda	Av. Mella	Salcedo	73 y 92
*Enriquillo	Villa Esmeralda	H. Gaspar Hernández	Henríquez Carvajal	111 y 114
*Erciná Chevalier	Villa Francisca	Av. Mella	Continuación B. Alvarez	167 y 146
*Español	Intramuros	Marine Corps	Mercedes	75 y 82
España, Avenida Estrelleta	Intramuros Ciudad Nueva	Isabel la Católica José G. García	Av. Mella	29 y 20
Eugenio Perdomo	San Carlos	Peña y Reinoso	Arz. Nouel (Parque Independ.)	59 y 48 (Normal)
F				
Félix María Ruiz	Villa Francisca	Peña y Reinoso	Ramírez	57 y 52
Francia, Avenida Francisco Domínguez	San Carlos Land En. Independencia	Afueras	Delmonte y Tejada	149 y 166
*Fco. Henríquez y Carvajal	San Carlos Land En. Independencia	Alfonseca	Galván	31 y 32
Francisco J. Peynado	Ciudad Nueva	Afueras Av. Washington	A. de Espinoza y Campo	Sin
G				
Gabino Puello	Intramuros	General Cambiasso	Arz. Meriño	11 y 18

Las damas de buen gusto, usan las famosas CREMAS ANTINEA. Blanquean el cutis y le rejuvenecen



F. ESCOVAR H.

Agente de la Cie. Gle. Trasatlantique - Co-
misionista - Importador - Exportador -
Agente de Aduanas - Agence
Havas. Bureau Veritas.

Oficina en Ciudad Trujillo,
Mercedes, 2. - Apartado, 898.
Teléfono, 1028.

Oficina en Puerto Plata,
Calle Beller, 5. - Apartado, 65.
Teléfono, 334.

Dirección Telegráfica, Radiográfica y Telefónica:

“ESCOVAR”

Códigos: Privados, y

Cable: **“ESCOVAR”**

CLAVES:

A. B. C. 5th. & Improved - A. B. C. 6th. Edition
Western Union - Lieber's 4th. 5th Imp.
General Code - Bentley
Trade Code - Marconi Vol. 1.
A-Z Code Francais - Scott's Code 10 th. Ed.
Watkin's Universal, SS. Code.

Los POLVOS ANTINEA para el cutis son los mejores

Circuito Rialto

Teatros, Cines y Espectáculos en todo el Territorio Dominicano.

En Ciudad Trujillo:

“RIALTO”
“ENCANTO”
“TRAVIESO”

En Santiago:

“COLOM”
“IDEAL”

En San Pedro de Macorís:

“UNION”

En Barahona:

“AURORA”

*Distribuidores exclusivos de las películas marcas:—
COLUMBIA, RKO-RADIO, 20TH CENTURY FOX, PATHE*

Oficina general: Hostos 54, Ciudad Trujillo
Apartado Postal No. 834 - Teléfono No. 1324

Los Polvos Insecticidas SANEOL dan fin a las hormigas

Avenida, calle o plaza	Barriada donde está enclavada	Empieza	Termina	Numeración al final de la calle
Galván	Gazcue	César N. Penson	Av. Francia y Campo	26
García Godoy	En. Primavera	José R. Luna	Av. Bolívar	Sin
Gaspar Hernández	San Carlos	Ramírez	Alfonseca	17 y 16
General Cabral	Intramuros	General Cambiasso	Sin nombre	45 y 44
General Cambiasso	Intramuros	Vicente C. Duarte	La Negreta	23 y 26
General Luperón	Intramuros	Isabel la Católica	Mercedes	33 y 44
George Washington, Av.	Ciudad Nueva	Cambrenal	Av. M. Gómez	Sin
Gerardo Jansen	En. Primavera	María N. Billini	Delmonte y Tejada	39 y 14
Guayacanes	San Carlos	Av. Mella	Emilio Prud'homme	7
H	Villa Esmeralda	Av. Mella	Emilio Prud'homme	7
Hermanos Deligne	En. Primavera	Av. Independencia	Campo	2
Hernando Gorjón	Villa Esmeralda	T. de la Concha	Emilio Prud'homme	61 y 62
Hondo Valle	En. Primavera	Sabana Larga	Campo	1 y 6
*Hostos	Intramuros	José G. García	E. Tejera	63 y 86
I	San Carlos Land	Henríquez y Carvajal (C ^a Duarte)	D. del Castillo y Campo	11 y 26
Imbert	San Carlos	Delmonte y Tejada	Alfonseca	51 y 50
*Independencia, Avenida	En. Primavera	P. Independencia	Campo	164 en comandancia Ejército

Las colonias ANTINEA son las mejores de Europa y América



Avenida, calle o plaza	Barriada donde está enclavada	Empezar	Termina	Numeración al final de la calle
* Isabel La Católica	Intramuros	Arzobispo Portes	Ft. S ^a Bárbara	125 y 110
* Jacinto de la Concha	Villa Esmeralda	Av. Mella	París	133 y 112
Jácuba	Intramuros	Gabino Puello	La Negreta	7 y 8
* Jerónimo de Peña	En. Consejo	Ramírez	Av. B. Alvarez	33 y 16
* José Gabriel García	Intramuros	Pl. Arz. Portes	10 Septiembre	167 y 176
José Joaquín Pérez	En. Primavera	Av. Independencia	C. Moya y Cpo.	1 y 2
José Joaquín Puello	Villa Carmita	Av. B. Alvarez	Campo	Sin
José Ma. Heredia	En. Primavera	Av. Washington	A. Independencia	Sin
* José Martí	Villa Francisca	Av. Mella	Continuación B. Alvarez	153 y 132
José Ramón Luna	En. Primavera	Tirso de Molina	Pasteur	23 y 4
* José Reyes	Intramuros	Arzobispo Portes	Ravelo	119 y 146
* José Trujillo Valdés, Av.	Villa Francisca	Av. Mella	Campo	155 y 150
Josefa Perdomo	En. Primavera	García Godoy	Pte. Peynado	Sin
Juan Barón	Intramuros	Arz. Meriño	Isabel la Católica	Sin
Juan Bta. Vicini	En. Consejo	Delmonte y Tejada	Av. B. Alvarez	129 y 148
Juan Isidro Jiménez	Gazcue	Av. Bolívar	César N. Penson	Sin
* Juan de Morfa	En. Consejo	J. B. Vicini	Nicolás Ovando y Campo	85 y 92
Juan Isidro Pérez	Intramuros	Duarte	P. Hincado	133 y 90
Juan Pablo Pina	Villa Ciceli	Alfonseca (C. Duarte)	Parque Julia Molina	45 y 34
Juan Parra Alba	Intramuros	Marina	Av. Mella	13

BLOQUES SANEOL evitan enfermedades

Avenida, calle o plaza	Barriada donde está enclavada	Empleza	Termina	Numeración al final de la calle
L				
<i>La Filantrópica</i>	Villa Consuelo	Avenida B. Alvarez	Pimentel y Campo	15 y 16
<i>La Negreta</i>	Intramuros	General Cambiaso	Av. España	Sin
<i>Las Carreras</i>	Ciudad Nueva	Arzobispo Portes	Diego Colón	21 y 46
<i>Lea de Castro</i>	En. Primavera	Danae	Pte. Peynado	25 y 12
<i>Leonor de Ovando</i>	En. Lugo	Diego Colón	Dr. Delgado	31 y 32
<i>Leopoldo Ma. Navarro</i>	Gazcue	Avenida Bolívar	Av. México y Campo	Sin
<i>Libertad</i>	Villa Esmeralda	Delmonte y Tejada	Gerardo Jansen	27 y 44
<i>Lovatón</i>	En. Lugo	Av. Independencia	Leonor Ovando	14
<i>Luis C. del Castillo</i>	Villa Ciceli	Alfonseca (C. Cuarte)	Henríquez y Carvajal	47 y 54
<i>Luis Tejera</i>	Gazcue	Avenida Bolívar	Caonabo y Campo	Sin
<i>Luisa Ozema Pellerano</i>	Gazcue	12 Julio	Dr. Delgado	Sin
M				
<i>Manuel Rodríguez Objio</i>	Gazcue	Dr. Báez	Leopoldo Navarro	Sin
<i>María Nicolasa Billini</i>	San Carlos	Emilio Prud'homme	16 Agosto	13 y 20
<i>María de Toledo</i>	Villa Alicia	Alfonseca (Cta. Duarte)	Henríquez y Carvajal y Campo	29 y 14

Los POLVOS SOL dejan como nuevos los útiles de cocina

Avenida, calle o plaza	Barriada donde está enclavada	Empleza	Termina	Numeración al final de la calle
<i>Mariano Cestero</i>	En. Lugo	Parque Independencia Muelle	Mercedes-Parq. Independencia Afueras (Río Ozama)	10
<i>Marina</i>	Intramuros	Av. Washington	Alfonseca (Cta. Duarte)	62
<i>Máximo Gómez, Avenida</i>	En. Independencia	Avenida España Colón	Alfonseca Av. Bolívar-P. Independen.	Sin 157 y 178
<i>*Mella, Avenida</i>	Villa Francisca	Alfonseca	R. Duarte	157 y 108
<i>*Mercedes</i>	Intramuros	Alfonseca	Dr. Delgado	Sin 14 y Cuarteles
<i>México, Avenida</i>	Gazcue			
<i>Moisés García</i>	Gazcue			
N				
<i>Nicolás de Bari</i>	Gazcue	Avenida Bolívar	César N. Penson y Campo	15 y 8
<i>Nicolás de Ovando</i>	Villa Alicia	Alfonseca (Ca. Duarte)	J. de Morúa y Campo	51 y 42
<i>Noria</i>	Intramuros	Duarte	Sin Salida	Sin
<i>Número 3</i>	En. Fe	Charles Piet	Campo	Sin
<i>Número 5</i>	En. Fe	Alfonseca	Campo	Sin
<i>Número 7</i>	En. Fe	Ca. Duarte	Campo	47 y 36
<i>Número 9</i>	En. Fe	Alfonseca	Campo	Sin
		Ca. Duarte		

No más cucarachas; Los POLVOS SANEOL, las exterminan



Avenida, calle o plaza	Barriada donde está enclavada	Empieza	Termina	Numeración al final de la calle
O 11 de Julio Ozama	Villa Francisca Intramuros	Caracas Duarte	Barcelona José Reyes	23 y 20 31 y 24
P *Padre Billini	Intramuros	Colón	A. Independencia	151 y 164 39 y 20
Padre García Padre Pina	San Carlos En. Independencia	Ramírez Av. Independencia	Alfonseca A. de Espinosa y Campo	Hosp. Militar 73 y 74
*Palo Hincado *Paris	Intramuros Galindo	José Gabriel García Afueras	Av. Mella P. Trujillo Val-	167 y 166 47 y 62 9
*Pasteur Pedro Valverde y Lara Pellerano Alfau Peña y Reinoso Pepillo Salcedo *Pimentel	En. Primavera Intramuros Intramuros San Carlos San Carlos Land En. Consejo	Av. Washington Hostos Colón Gerardo Jansen Alfonseca Salcedo	dés y Campo Av. Bolívar Duarte Isabel la Católica. Abreu Campo Sin nombre y Campo	27 y 14 54 145 y 156
*Pina	Ciudad Nueva	Av. Washington	Av. Mella (Mu- rallas)	77 y 56 11 y 8 29 y 24 33 y 26 36
Polvorín Presidente González Presidente Peynado Puente Ozama, Avenida	Intramuros Intramuros En. Primavera Villa Duarte	Mercedes General Cambiaso Av. Independencia Trinidad Sánchez	Juan I. Pérez E. Tejera Av. Bolívar Puente Ozama	

Los BLOQUES SANEOL, ejercen siempre una acción balsámica

Avenida, calle o plaza	Barriada donde está enclavada	Empleza	Termina	Numeración al final de la calle
R				
Ramírez	Villa Esmeralda	J. B. Vicini	Av. B. Alvarez.	101 y 76
*Ravelo	Villa Francisca	Vicente Noble Afueras	Sin nombre Afueras (cont. Carretera)	113 y 130
Real	Villa Duarte			75 y 58
Restauración	Intramuros	Pte. González	Sin salida	97 y 82
Rosa Duarte	Gazcue	Av. Bolívar	Av. México y Campo	15
S				
Sabana Larga	En. Primavera	Av. Washington	Av. Independencia	16 y P. Ramfis
Sabana Real	Gazcue	Galván	Rosa Duarte y Campo	15
Salcedo	Villa Esmeralda	Félix M. Ruiz	Ramírez	109 y 116
Salomé Ureña	Intramuros	Hostos	José Reyes	31 y 24
*Sánchez	Intramuros	Marine Corps	Mercedes	75 y 82
Santa Ana	Intramuros	Pte. González	V. C. Duarte	Sin
Santa Cruz, camino a	En. Consejo	París	B. de los Reyes y Campo	25 y 24
Santiago Mota	Galindo	Henríquez y Carvajal	París	23 y 22
Santiago Rodríguez	Intramuros	19 de Marzo	Santomé	47 y 54
*Santomé	Intramuros	Marine Corps	B. González	101 y 124
Socorro Sánchez	En. Primavera	Av. Independencia	Av. Bolívar	Sin

Usad BLOQUE SANEOL; es vivir en pleno campo

Avenida, calle o plaza	Barriada donde está enclavada	Empieza	Termina	Numeración al final de la calle
T Tirso de Molina Tomás de la Concha Trinidad Sánchez Trinitaria	En. Lugo Villa Esmeralda Villa Duarte San Carlos	Av. Independencia Av. Mella Real 16 Agosto	Diego Colón Sin salida Orillas Ozama Alfonseca	21 y 20 57 y 58 29 y 32 21 y 20
U "U. S. Marine Corps" Av. Universidad Uruguay	Intramuros Intramuros Gazcue	19 de Marzo Arz. Portes Diego Colón	Espaillat P. Billini Moisés García	41 23 y 20 20
V *Vicente Noble Vicente Celestino Duarte	Villa Francisca Intramuros	Av. Mella Marina	Paris y Campo Duarte	109 y 116 69 y 58
W Wenceslao Alvarez	En. Independencia	Av. Independencia	A. de Espinosa y Campo	Sin



B. F. PEREZ

Agente de Casas Extranjeras

Apartado, 675.

Teléfono, 2335.

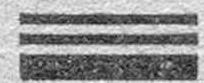

BLOQUES INSECTICIDAS SANEOL matan la polilla y traza



AVENIDAS y CALLES importantes o de largo recorrido, con su numeración intermedia en un punto de referencia.

Avenida o calle	Calle de referencia	Numeración en el punto de referen.
*Abreu.....	Barcelona Av. Braulio Alvarez	83 y 84 145 y 144
*Altagracia.....	Caracas	69 y 70
*Arzobispo Meriño.....	El Conde Mercedes Gabino Puello	33 y 34 69 y 78 117 y 134
*Arzobispo Nouel.....	José Reyes Palo Hincado Av. Independencia	37 y 46 89 y 98 95 y 110
*Arzobispo Portes.....	José Reyes Palo Hincado Pina Sabana Larga	69 y 90 139 y 164 145 y 166 219 y P. Ramfis
*Barcelona.....	Av. Trujillo Valdés Av. Braulio Alvarez José D. Alfonseca (C ^a Duarte)	101 y 104 217 y 238 307 y 300
*Benito González.....	Av. Trujillo Valdés Emilio Prud'homme	77 y 70 183 y 176
*Bolívar, Avenida.....	Uruguay Doctor Báez Doctor Delgado Diego Colón García Godoy Rosa Duarte Pasteur Luis Tejera Presidente Peynado Nicolás de Bari	24 29 41 54 58 63 74 85 86 100

Los BLOQUES SANEOL ensanchan los pulmones

Avenida o calle	Calle de referencia	Numeración en el punto de referen.
	Ramírez	9
	Barcelona	23 y 28
	Henríquez y Carvajal	31
*Braulio Alvarez, Avenida...	Juan de Morfa	41
	París	42
	Damián del Castillo	51
	Pimentel	79
	Av. Trujillo Valdés	95 y 68
*Caracas.....	Av. Trujillo Valdés	79
	Juan Bta. Vicini	147 y 142
	El Conde	5 y 42
*Colón.....	Mercedes	19 y 54
	Emiliano Tejera	21 y 58
*Damián del Castillo.....	Av. Braulio Alvarez	55 y 58
	El Conde	35 y 48
*19 de Marzo.....	Mercedes	49 y 60
	Avenida Mella	75 y 96
*Doctor Delgado.....	Av. Bolívar	41 y 46
	Alfonseca (C ^a Duarte)	109 y 110
	Imbert	31 y 32
	Moisés García	40
	Abreu	71
	Av. México	94
	Av. Francia	112
	Padre García	119
	Gaspar Hernández	127
	Pepillo Salcedo	140
*Doctor José D. Alfonseca...	Av. Braulio Alvarez	143
	Juan Pablo Pina (Cta. Duarte)	147
	Luis C. del Castillo "	153
	Bartolomé Colón "	157
	Calle número 5 "	183
	Doctor Delgado "	190
	Aeródromo Miraflores	223
	Barcelona "	231

Los perfumes ANTINEA son la delicia de las damas

Avenida o calle	Calle de referencia	Numeración en el punto de referen.
*Duarte.....	El Conde Mercedes Av. Mella	7 y 16 21 y 32 67 y 78
*El Conde.....	José Reyes Palo Hincado	57 y 44 117 y 110
*Enriquillo.....	Caracas Francisco Henríquez y Carvajal	73 y 72 111 y 114
*Erciná Chevalier.....	Caracas Cont. Braulio Alvarez	79 y 72 167 y 146
*Espaillat	El Conde Mercedes	61 y 68 75 y 82
*Félix Maria Ruiz.....	Av. Trujillo Valdés Delmonte y Tejada	79 y 72 149 y 166
*Fco. Henríquez y Carvajal.	Av. Trujillo Valdés Av. Braulio Alvarez María de Toledo	111 y 98 213 y 204 261 y 248
*Hostos	El Conde Mercedes Emiliano Tejera	27 y 38 45 y 58 63 y 86

Fco. GARCIA

Comestibles - Licores - Cafés. — El mejor Colmado
VISITENOS

Av. España, 4. - - - Ciudad Trujillo, R. D.

El desinfectante líquido AROMAS DE LA TIERRA es necesario en teatros, cines, cuarteles y centros públicos



Avenida o calle	Calle de referencia	Numeración en el punto de referen.
	Francisco J. Peynado	6
	Sabana Larga	22
	Tirso de Molina	37
	Padre Billini	41
	Lovatón	43
	Doctor Delgado	53
	Danae	59
*Independencia, Avenida.....	Pasteur	75 y 38
	José María Heredia	80
	Presidente Peynado	85
	José Joaquín Pérez	97
	Hermanos Deligne	107
	Socorro Sánchez	117
	Benito Monción	125
	Cayetano Rodríguez	133
	Av. Máximo Gómez	141 y 94
*Isabel la Católica.....	El Conde	13 y 18
	Mercedes	55 y 50
*Jacinto de la Concha.....	Caracas	73 y 50
	París	133 y 112
*José Gabriel García.....	Sánchez	91 y 88
	Palo Hincado	127 y 136
	10 de Septiembre	167 176
*José Martí.....	Caracas	57
	Cont. B. Alvarez	153 y 182
*José Reyes.....	El Conde	47 y 38
	Mercedes	61 y 50
	Av. Mella	87 y 88
	Ravelo	119 y 146

El INSECTICIDA ZAS aniquila las moscas, mosquitos y demás insectos



Avenida o calle	Calle de referencia	Numeración en el punto de referen.
*José Trujillo Valdés, Av.....	Benito González	15 y 16
	Félix María Ruiz	31 y 36
	Ravelo	47 y 56
	Caracas	51 y 72
	Barcelona	65 y 84
	Henríquez y Carvajal	83 y 102
	París	103 y 126
	Av. Braulio Alvarez	127 y 140
*Juan de Morfa.....	Av. Braulio Alvarez	55 y 48
	Nicolás de Ovando	85 y 92
*Mella, Avenida.....	Gabino Puello	13
	Erciná Chevalier	23
	José Martí	33
	Duarte	46
	Av. Trujillo Valdés	51
	19 de Marzo	60
	Jacinto de la Concha	67
	José Reyes	77 y 68
	Tomás de la Concha	83
	Altagracia	97
	Delmonte y Tejada	105
*Mercedes	Santomé	119 y 126
	José D. Alfonseca	157 y 178
	José Reyes	63 y 48
	Palo Hincado	139 y 106
*Padre Billini.....	Av. Bolívar (P. Independen.)	108 y 157
	José Reyes	43 y 36
	Palo Hincado	107 y 90
*Palo Hincado.....	Av. Independencia	151 y 164
	El Conde	65 y 64
	Mercedes	69 y 70
	Av. Mella	73 y 74

Los BLOQUES SANEOL son necesarios en todos los hogares, sobre todo en la época del calor. Todos los cines elegantes perfuman sus salones con AROMAS DE LA SIERRA

Avenida o calle	Calle de referencia	Numeración en el punto de referen.
*París.....	Trujillo Valdés Av. Braulio Alvarez	107 y 110 167 y 166
*Pasteur.....	Av. Independencia Av. Bolívar	19 47 y 62
*Pimentel.....	Av. Braulio Alvarez	95 y 92
*Pina.....	Arz. Nouel (Parque Independencia) Av. Mella	71 77 y 56
*Ravelo.....	Trujillo Valdés	49 y 74
*Sánchez.....	El Conde Mercedes	61 y 66 75 y 82
*Santomé.....	El Conde Mercedes Av. Mella Benito González	45 y 62 59 y 80 89 y 100 101 y 124
*Vicente Noble.....	Caracas París	55 y 64 109 y 116

PERFUMERIA "HADA"

**Polvos faciales-Cremas-Brillantinas-Jabón Hiel de Vaca
Loción de Pepino-Kaobin y Titán.**

Todos productos de calidad. Para precios, muestras y literatura,

FRANCISCO FERNANDEZ FIERROS

Calle Emilio Prud'homme No. 2 Ciudad Trujillo, R. D.

En todos los almacenes de TEJIDOS y PIELES son indispensables los BLOQUES INSECTICIDAS SANEOL contra la polilla.

ORGANISMOS OFICIALES

Cuerpos Colegisladores

Cámara de Diputados.....	Isabel la Católica 27
Senado	Isabel la Católica 29

Secretaría de Estado de la Presidencia

Secretario de Estado.....	Doctor Báez Av. México
Sub-secretario de Estado	
Vice-Presidencia de la República.....	

KABUL, la brillantina que termina con las canas

Secretaría de Estado de Relaciones Exteriores

Secretario de Estado.....	Palacio Nacional (Mercedes y Colón)
Sub-Secretario de Estado.....	
Director del Protocolo	

Secretaría de Estado de lo Interior y Policía

Secretario de Estado.....	Mercedes 27
Sub-Secretario de Estado.....	
Dirección General de Turismo.....	
Negociado de Extranjeros.....	
Dirección General de Inmigración.....	
Direc. Gral. de Estadística Nacional	
Archivo General de la Nación.....	
Cuartel Gral. de la Policía Nacional	Colón 19
Intendencia Policía Nacional	José Gabriel García 158
Junta Central Electoral	Estrelleta 59

La brillantina GENTLEMEN, evita la caída del cabello y le da un brillo ideal

Secretaría de Estado del Tesoro y Comercio

Secretario de Estado.....	Colón 52
Subsecretario de Estado.....	
Dirección General de Rentas Internas	
Oficina de Pagos del Tesoro Nacional	
Inspector General de Bienes Nacionales	
Bienes Nacionales—Depósito No. 1...	Colón 13
Bienes Nacionales—Depósito n° 2.....	C. Billini 34
Impuesto sobre la Propiedad Urbana	Colón 54
Administración General de la Lotería Nacional.....	El Conde 107
Colecturía de Rentas Internas.....	Colón 7
Dirección General de la Cédula Personal de Identidad.....	Colón 48
Aduana.....	Marina 11
Receptoría General de Aduanas.....	Mercedes 38
Director del Presupuesto.....	Mercedes 1

Secretaría de Estado de Sanidad y Beneficencia

Secretario de Estado.....	Hostos 56
Subsecretario de Estado.....	

Secretaría de Estado de Agricultura, Industria y Trabajo

Secretario de Estado.....	Granja Modelo "Ramón Cáceres"
Subsecretario de Estado.....	
Cámara de Comercio.....	
	Haina (San Cristóbal)
	Arz. Meriño 75

Secretaría de Estado de Educación Pública y Bellas Artes

Secretario de Estado.....	El Conde 79
Subsecretario de Estado.....	
Inspección Instrucción Pública.....	

Secretaría de Estado de Comunicaciones y Obras Públicas

Secretario de Estado.....
Subsecretario de Estado.....
Dirección General de Obras Públicas
Sección de Accto. y Alcantarillado...
Sección de Construcciones.....
Estación Meteorológica.....
Dirección Gral. de Correos y Telégra-
fos

José Gabriel García 159

Ejército Nacional

Centro de Enseñanza del Ejército Na-
cional.....
Fortaleza Ozama.....
Comandancia Depósito Sur del Ejér-
cito Nacional.....
Intendencia General del Ejército.....

Dr Báez y Moisés García
Colón

Av. Independencia 164
José Gabriel García 157

Justicia

Procurador General de la República
Abogacía del Estado.....
Suprema Corte de Justicia.....
Fiscalía Administrativa.....
Tribunal Penal de Primera Instancia
Inspector Oficiales del Estado Civil..
Alcaldía primera Circunscripción.....
Alcaldía segunda Circunscripción....
Cárcel Pública.....
Oficial del Estado Civil.....
Oficial del Estado Civil.....
Oficial del Estado Civil.....
Registro Civil y Conservación de
Hipotecas

Cámara de Cuentas de la República
Tribunal de Tierras.....
Tribunal Civil y Comercial.....
Dirección General de Mensuras Cata-
strales

Duarte 3
El Conde 3
Duarte 3
Duarte 3
Padre Billini 2
Duarte 3
Mercedes 12
Peña y Reynoso 2
Fortaleza Ozama
Hostos 9
Mercedes 23
16 de Agosto 29

Palacio del Distrito, Arz.
Meriño y El Conde
Arz. Meriño 83
El Conde 3 y Colón 42
Mercedes 12

El Conde 3

La brillantina GENTLEMEN es la preferida de los caballeros

Servicios Portuarios y Marinos

- | | |
|--------------------------------------|------------------------|
| a) Oficinas de Obras del Puerto..... | Av. U. S. Marine Corps |
| b) Ingeniero Portuario..... | Av. U. S. Marine Corps |
| c) Faro | José Grabiél García 50 |

Otros Organismos

- | | |
|---|-------------------------|
| Cámara Oficial Española de Comercio e industria..... | Padre Billini 12, bajos |
| Comisión para el desarrollo y embellecimiento de Ciudad Trujillo (Secretaría) | El Conde 79 |
| Consejo Administrativo del Distrito | Arz. Meriño-El Conde |
| Partido Dominicano..... | Arz. Meriño 30 |

Pasta GRAVI, medicinal, agradable

Filatélicos:

Sellos de la República Dominicana, y de todo el mundo, los hallaréis a precios económicos, en la Librería del

Instituto Americano del Libro y de la Prensa

ARZOBISPO MERIÑO, 51

El mejor surtido en tarjetas postales de Monumentos y vistas panorámicas de la Isla.

El masaje facial GENTLEMEN refresca la cara y es el guardián de vuestra salud evitando infecciones

REPRESENTACION DIPLOMATICA Y CONSULAR

LEGACIONES

Legación de Alemania.....	César Nicolás Penson 43
“ de Bélgica.....	Sede en Habana (Cuba)
“ del Brasil.....	Sede en Habana (Cuba)
“ de Colombia.....	Sede en Habana (Cuba)
“ de Colombia (Cancillería)....	Avenida Bolívar 63
“ de Chile.....	Sede en Habana (Cuba)
“ de Chile (Cancillería).....	Avenida Independencia 44
“ del Ecuador.....	Sede en Washington
“ de España.....	Av. George Washington, esquina Pasteur
“ de España (Cancillería).....	Padre Billini 10
“ de los EE. UU. de América....	César Nicolás Penson 79
“ de los EE. UU. de América (Cancillería).....	César Nicolás Penson 79
“ de Francia.....	César Nicolás Penson 73
“ de Francia (Cancillería).....	César Nicolás Penson 73
“ de la Gran Bretaña.....	Galván 24
“ de la Gran Bretaña (Cancill.)	19 de Marzo 23
“ de Haití.....	Avenida Independencia 59
“ de Haití (Cancillería).....	Avenida Independencia 59
“ de Italia.....	Avenida Independencia 42
“ de México.....	Pasteur 37
“ de México (Cancillería).....	Pasteur 37
“ Pontificia.....	Sede en Port-au-Prince
“ de la República Argentina....	Sede en Habana (Cuba)
“ de la República de Cuba.....	Rosa Duarte 13
“ de la República de Cuba (Cancillería).....	Rosa Duarte 13
“ de la República de Panamá..	Sede en Habana (Cuba)
“ de la República de Panamá.. (Cancillería).....	José Ramón Luna 13
“ de la República del Perú.....	Sede en Habana (Cuba)
“ de la República del Perú (Cancillería).....	César Nicolás Penson 32
“ de Venezuela.....	Rosa Duarte 11

Los polvos para el cutis ANTINEA son los preferidos por las damas elegantes

CONSULADOS

Consulado de Alemania	Hostos 19
“ de Bélgica	Leonor de Ovando 10
“ de Colombia	19 de Marzo 6
“ de Dinamarca	Mercedes 2
“ de Finlandia	Avenida Bolívar 41
“ de Grecia.....	Danae 9
“ de Guatemala	Uruguay 20
“ de Holanda.....	El Conde 1
“ de Italia.....	José Dolores Alfonseca 20
“ de Nicaragua.....	Isabel la Católica 6
“ de Noruega	El Conde 79
“ de Panamá	Isabel La Católica 25
“ del Paraguay.....	Mercedes 155
“ del Perú	Avenida Bolívar 46
“ de Polonia.....	Arzobispo Nouel 25
“ de Rumanía	Avenida Bolívar
“ de Suecia.....	Hostos 38-6º.
“ de Suiza	Emiliano Tejera 3

COLMADO VITIENES

C. POR A.

calle Pina frente al Parque

Independencia.

CIUDAD TRUJILLO, R. D.

¡Qué exquisitos son los polvos para el cutis ANTINEA!

LUGARES PUBLICOS

BIBLIOTECAS Y MUSEOS

Biblioteca Pública y Salón de Estudios "Presidente Trujillo" (Horas de visita de 9 a 12 a. m. de 3 a 6 p. m. y de 7 a 10 p. m. Sábados de 2 a 7 p. m.).....	Padre Billini 18
Biblioteca de la Universidad..... (Horas de visita de 9 a 12 m. y de 3 a 6 p. m.)	Pellerano Alfau
Museo Nacional..... (Horas de visita de 9 a 12 m. y de 3 a 5 p. m.)	Luperón 15

CASTORIA, laxante elaborado UNICAMENTE para NIÑOS

MONUMENTOS ARTISTICOS E HISTORICOS

Alcázar de Colón.....	(Situado frente a la calle Marina-Puerto-y con entrada por los jardines de la calle Emiliano Tejera)
Basílica Metropolitana de Santa María la Menor (Contiene el Mausoleo que guarda los restos de Cristóbal Colón).....	(Arz. Nouel-Arz. Meriño Juan Barón e Isabel la Católica).
Busto a Washington.....	Al final de la Avenida de su nombre
Casa del Cordón.....	Isabel la Católica 64
Casa de la Moneda.....	Arzobispo Meriño 86
Castillo de San Gerónimo.....	Avenida Independencia
Colegio y Universidad de Santiago	Arzobispo Meriño 6
Columna a José Trujillo Valdés....	Av. José Trujillo Valdés, junto al Parque Julia Molina
Convento de los Jesuitas.....	Colón 52
Cuadrante Solar.....	Colón, Frente Palacio Nacional

Con las cremas para el cutis ANTINEA vuestra belleza será eterna

Fortaleza Ozama.....	Colón 1
Fortaleza Trujillo.....	Av. U. S. Marine Corps
Fuerte "El Baluarte 27 Febrero" o Puerta del Conde.....	Entre Palo Hincado y Par- que Independencia
Puertas del Fuerte de San Diego..	Emiliano Tejera-Marina (Puerto)
Puerta del Fuerte San Gil.....	Entre Palo Hincado-Arzo- bispo Portes y Pina
Fuerte de Santa Bárbara.....	Av. Mella-Isabel La Católica Iglesia de Santa Bárbara
Iglesia y Convento de Sto. Dgo...	Padre Billini 16

CABALLERO, proteja su salud con el legítimo SANITUBE

Iglesia de Nuestra Señora de las Mercedes.....	Entre Sánchez y José Reyes Plazuela Trinitaria
Iglesia San Andrés Apóstol.....	Gabino Puello
Iglesia Santa Bárbara.....	Marina, junto a la Aduana
La Ceiba de Colón.....	Moisés García-Alfonseca y Avenida México
Mansión Presidencial.....	Avenida M. Gómez, junto Avenida Independencia
Monumento a Máximo Gómez....	Avenida Washington, frente Parque Ramfis
Obelisco al Presidente Rafael L. Trujillo Molina.....	Colón 56 y Mercedes 1
Palacio Nacional.....	Isabel La Católica 27
Palacio del Congreso.....	Isabel La Católica 29
Palacio del Senado.....	Arz. Meriño y El Conde
Palacio del Distrito de Sto. Dgo. Plazuela Trinitaria.....	Arzobispo Nouel-Sánchez
Ruinas del Convento e Iglesia de San Francisco.....	Final calle Hostos
Ruinas del Templo y Hospital de San Nicolás de Bari.....	Hostos, junto al Museo Na- cional
Torre del Homenaje.....	Fortaleza Ozama
Universidad de Santo Domingo...	Pellerano Alfau-Isabel la Católica

PENETRO, el bálsamo ideal para catarros, dolores, etc.

PARQUES Y JARDINES

Balneario de Güibia y balneario infantil.....	Avenida Washington (Final)
Parque y Monumento a Colón....	Isabel La Católica-El Conde y Arzobispo Meriño
Parque y Monumento a Juan Pablo Duarte.....	Padre Billini, Hostos y Duarte
Parque José Trujillo Valdés.....	Damián del Castillo-Juan Pablo Pina y Av. B. Alvarez
Parque Julia Molina.....	José Martí-Av. José Trujillo Valdés y Caracas
Parque Independencia.....	Mercedes, Arz. Nouel y Pina
Parque Infantil Ramfis.....	Av. Washington-Arz Portes y 10 de Septiembre
Parque y Monumento al Padre Billini.....	Padre Billini y Arz. Meriño
Parque San Carlos, conocido por Abreu.....	16 Agosto-Gerardo Jansen y Peña y Reynoso
Parque San Miguel, conocido por Restauración.....	José Reyes y Juan Isidro Pérez

Los antecedentes históricos o la descripción del Museo, Monumentos y Parques y Jardines, puede verse en el itinerario para los turistas.

JULIO BREA

ALMACENISTA IMPORTADOR

Provisiones en General

Compra y Venta de Frutos del País

Av. Mella, 108. Teléfono, 1755. Ciudad Trujillo, R. D.

Distribuidor de los Cigarros BOUQUET.

Las cremas para el cutis ANTINEA embellecerán vuestro rostro

ESPECTACULOS Y DEPORTES

BAÑOS

Baños Güibia.....	Av. Washington (final)
Balneario infantil.....	Baños Güibia
Baños Boca Chica.....	Bahía de Andrés

DEPORTES

"Antillas" Club (Campo de Tennis).....	Avenida Francia 31
Club Deportivo "Atenas".....	José Dolores Alfonseca 12
Club Motociclista "Ciudad Trujillo".....	Av. Washington, junto Av. Máximo Gómez
Coliseo Trujillo.....	José Gabriel García 52
Estadio Municipal (Base-Ball)...	José G. García-Cambronal
Iberia-F. C. (Campo Deportes)...	Avenida Independencia 86

SALAS DE ESPECTACULOS

Capitolio.....	Arz. Meriño 28
Cine Independencia.....	Parque Independencia
Cine Paramount.....	Eugenio Perdomo 2
Cine Ramfis.....	José Dolores Alfonseca 170
Cine Rialto.....	Duarte 26
Mi Cine.....	Avenida Mella 49
Teatro Apolo.....	Avenida Mella 112
Teatro Encanto.....	El Conde 52
Teatro Travieso.....	Av. José Trujillo Valdés 8
Cabaret "Café de París".....	Presidente González 12
Dancing-Hall Manhattan.....	General Cambiaso 2
Sans Souci.....	Dársena

HOTEL DOMINICANO

Ampliamente reformado y modernizado - Magníficas habitaciones y excelente cocina. En este hotel disfrutaráis del mayor confort.

CALLE EL CONDE, 108.

TELEF. 1617.

La Colonia ANTINEA es el perfume de las damas aristocráticas



TARIFAS POSTALES

CORREO ORDINARIO

Clasificación de la correspondencia	Para países de la Unión Postal Universal			Para países de la Unión Postal de las Américas y España			
	Unidad peso en gramos	Tasas ots.	Límite peso kilos	Tasas			
				Unidad peso en gramos	Int. cts.	Urb. cts.	Ext. cts.
Cartas y tarjetas-cartas	20	7	2	15	3	1	3
Por cada unidad de peso o fracción suplementaria	—	5	2	—	2	1	2
<i>Tarjetas postales</i>							
Simple	cada	4	—	cada	2	1	2
Con respuesta pagada	unid.	8	—	unid.	4	2	4
Papeles de negocios	50	1	2	50	2	1	2
Mínimo de tasa	—	7	—	—	3	2	3
Muestras de mercaderías	50	1	0'500	50	2	1	2
Mínimo de tasa	—	2	—	—	3	2	3
Impresos	50	1	2-3 k. para volúmenes aislados	100	1	½	1
<i>Impresos para ciegos</i>	1000	1	5	—	—	—	—
<i>Pequeños paquetes</i>	50	5	1	50	—	—	5
Mínimo de Tasa	—	20	—	—	—	—	20

Dimensiones y límites: Las cartas y tarjetas cartas tendrán como máximo, largo, ancho y alto 90 cmts. sin que la mayor dimen-

Perfumad vuestros salones y dormitorios con AROMAS DE LA SIERRA en pulverizaciones

sión pueda exceder de 60 ctms. largo y dos veces el diámetro 100 ctms. sin que la mayor dimensión pueda exceder de 80 ctms. Las tarjetas postales simples tendrán como máximo 15 x 10'5 ctms. y las con respuesta pagada, 10 x 7 ctms. Las dimensiones de las muestras de mercaderías serán las mismas que las señaladas para las cartas. Los impresos expedidos al descubierto bajo forma de tarjetas plegadas o no, estarán sometidos a los mismos mínimos de las tarjetas postales.

El peso y dimensiones de los diversos objetos de correspondencia del Régimen Américo-Español (Servicio Exterior), se ajustarán a lo preceptuado para los mismos en la tarifa de franqueo de correspondencia del Régimen Universal, a excepción de los impresos, acondicionados en paquetes, que podrán pesar hasta 5 kilos, pudiendo aumentarse hasta 10 Kilos, cuando se trate de obras en un solo volumen.

Pastillas PENETRO, para tos y ronquera

Correo Aéreo

La correspondencia, con peso de 15 gramos, por vía aérea, se franqueará, de conformidad a la siguiente sobretasa:

Cuba, Estados Unidos de América, Haití, Islas Vírgenes, Jamaica y Puerto Rico.....	\$0,10
Bahamas y Honduras Británicas.....	0,15
México.....	0,16
Canadá, Islas de Barlovento, Islas de Sotavento y Trinidad.....	0,20
El Salvador, Guatemala, Honduras (República) y Nicaragua.....	0,25
Curazao, Costa Rica, Ecuador, Guayanas Francesa, Inglesa y Holandesa, Panamá y Zona del Canal y Venezuela.....	0,30
Colombia.....	0,35
Perú.....	0,40
Bolivia, Brasil y Chile.....	0,50
Argentina, Paraguay y Uruguay.....	0,55
Alemania, Bélgica, España, Francia, Inglaterra, Italia, Portugal y Suiza.....	0,75

El exquisito perfume FLORES DE AFRICA en pulverizaciones, es el que se usa en teatros y cines de categoría

Correo Mixto (Avión-Buque)

La correspondencia, con peso de 15 gramos, dirigida a Europa utilizando el servicio aéreo, solo hasta New York, sufrirá la sobretasa siguiente:

Alemania, Bélgica, España, Francia Inglaterra, Italia, Portugal y Suiza..... 10 Cts.

Horas de Alcance

CORREO ORDINARIO

Para Estados Unidos y Europa los martes hasta las 2 p. m.

CORREO AEREO

Los lunes, jueves y sábado hasta las 5 p. m.

Los domingos hasta las 11 a. m.

Comunicaciones

All América Cables and Radio Inc	Arzobispo Meriño 63
Compañía Dominicana de Teléfonos (Interior).....	Colón 3
Administración de Correos.. ..	Colón 56
R. C A. Communications Inc.....	El Conde 35
Telégrafos, Teléfonos y Radiogramos	El Conde 4

IMPRENTA MONTALVO

Arz. Meriño No. 44 - Ciudad Trujillo, R. D.

TELEFONO 1953

.....

Impresiones de lujo.. Trabajos al Relieve.

ENGRAVING! Libros, folletos y Revistas.

La brillantina GENTLEMEN, da fuerza y vigor al cabello y evita

CABLEGRAMAS Y RADIOGRAMAS

Destinación	Ordina- rios	En clave (C.D.E.)	Diferi- dos (L. C.)	Cartas cablegra- ficas y Radiote- tras Mm. 25p.	Palabra adicio- nal (N. L. T. o D.L.T.)
<i>Estados Unidos de Norte América:</i>					
California	\$ 0,54	0,33	0,27	4,50	0,18
New York (City)	0,40	0,24	0,20	3,34	0,13½
Texas	0,51	0,31	0,25½	4,25	0,17
Virginia	0,48	0,29	0,24	4,00	0,16
Washington (Estado)	0,54	0,33	0,27	4,50	0,18
<i>Canada:</i>					
Ontario, Quebec, New Bruns- wick, Nova Scotia, Cape Bre- ton, Isla Príncipe Eduardo	0,48	0,29	0,24	4,00	0,16
<i>Alemania</i>	0,65	0,39	0,32½	5,42	0,21⅔
<i>Argentina:</i>					
Buenos Aires, Rosario, Mendoza	0,50	0,30	0,25	4,17	0,16⅔
<i>Bélgica</i>	0,63	0,38	0,31½	5,25	0,21
<i>Bolivia:</i>					
La Paz	0,58	0,35	0,29	4,84	0,19½
<i>Brasil:</i>					
Rio de Janeiro, Santos, San Pa- blo (Sao Paulo)	0,50	0,30	0,25	4,17	0,16⅔
<i>Colombia (Rep. de)</i>	0,52	0,32	0,26	4,34	0,17½
<i>Costa Rica:</i>					
Puerto Limón, Punta Arenas, San José	0,50	0,30	0,25	4,17	0,16⅔
<i>Cuba:</i>					
Habana, Santiago	0,30	0,18	0,15	2,50	0,10
<i>Curacao</i>	0,50	0,30	0,25	4,17	0,16⅔
<i>Chile:</i>					
Antofagasta, Arica, Iquique, Los Andes, Santiago, Valparaíso	0,50	0,30	0,25	4,17	0,16⅔
<i>China:</i>					
Hong Kong, Sanghai	1,28	0,77	0,64	10,67	0,42⅔
<i>Ecuador:</i>					
Esmeralda, Guayaquil	0,60	0,36	0,30	5,00	0,20
<i>España e Islas Baleares</i>	0,70	0,42	0,35	5,84	0,23⅔
<i>Filipinas:</i>					
Manila	1,08	0,65	0,54	9,00	0,36

El masaje facial GENTLEMEN, refresca la cara y es el guardián de vuestra salud evitando infecciones

Destinación	Ordina- rios	En clave (C.D.E.)	Diferi- dos (L. C.)	Cartas cablegrá- ficas y Radiotele- tras Mm. 25p.	Palabra adicio- nal (N. L. T. o D.L.T.)
<i>Francia</i>	0,63	0,38	0,31½	5,25	0,21
<i>Guatemala:</i>					
San José	0,50	0,30	0,25	4,17	0,16⅔
<i>Haití:</i>					
Por-au-Prince-Cabo Haitiano	0,30	0,18	0,15	2,50	0,10
Demás oficinas	0,35	0,21	0,17½	2,92	0,11⅔
<i>Holanda</i>	0,65	0,39	0,32½	5,42	0,21⅔
<i>Honduras (República de)</i>	0,55	0,33	0,27½	4,59	0,18½
<i>Inglaterra e Irlanda</i>	0,60	0,36	0,30	5,00	0,20
<i>Islas Canarias</i>	0,74	0,45	0,37	6,17	0,24⅔
<i>Italia</i>	0,67	0,41	0,33½	5,59	0,22⅔
<i>Japón</i>	1,12	0,68	0,56	9,34	0,37⅔
<i>Martinica</i>	0,62	0,38	0,31	5,17	0,20⅔
<i>Méjico:</i>					
México (ciudad), Puerto Méxi- co, Salina Cruz, Tampico, Ve- racruz.	0,58	0,35	0,29	4,84	0,19½
<i>Nicaragua:</i>					
San Juan del Sur	0,50	0,30	0,25	4,17	0,16⅔
<i>Panamá:</i>					
Ancón, Balboa, Colón, Cristó- bal, Panamá.	0,50	0,30	0,25	4,17	0,16⅔
<i>Paraguay</i>	0,58	0,35	0,29	4,84	0,19½
<i>Perú:</i>					
Callao, Lima, Trujillo, Paíta, Puira.	0,60	0,36	0,30	5,00	0,20
<i>Portugal</i>	0,70	0,42	0,35	5,84	0,23½
<i>Puerto Rico:</i>					
San Juan, Ponce, Mayagüez.	0,20	0,12	0,10	1,67	0,06⅔
<i>Rusia</i>	0,70	0,42	0,35	5,84	0,23½
<i>Salvador (El)</i>	0,57	0,35	0,28½	4,75	0,19
<i>Suiza</i>	0,67	0,41	0,33½	5,59	0,22⅔
<i>Santo Thomás</i>	0,30	0,18	0,15	2,50	0,10
<i>Uruguay:</i>					
Montevideo.	0,60	0,36	0,30	5,00	0,20
<i>Venezuela</i>	0,55	0,33	0,27½	4,59	0,18½

Los BLOQUES SANEOL desinfectantes, deben estar en todos los hogares

Transportes urbanos e interurbanos

TRANSPORTES URBANOS

Autobuses-Línea Braulio Alvarez, San Gerónimo

Recorridos: Avenida Braulio Alvarez (en su comienzo)-Avenida José Trujillo Valdés-Avenida Meila-Arzobispo Meriño-El Conde-Parque Independencia-Avenida Independencia-Hospital Militar Marión-Avenida Independencia y Castillo San Gerónimo.

Castillo San Gerónimo-Avenida Independencia-Hospital Militar Marión-Avenida Independencia-Parque Independencia - Arzobispo Nouel-Parque Colón-Isabel la Católica-Avenida España-Avenida Mella-Avenida José Trujillo Valdés y Avenida Braulio Alvarez (en su final).

Precio único 5 centavos para todo el recorrido o parte del mismo

Autobuses - Línea Braulio Alvarez - Hipódromo

Recorrido: Igual recorrido que el anterior, pero continuando por la Avenida Independencia hasta el Hipódromo y salida de este sitio en su regreso.

Precio único 5 centavos para todo el recorrido o parte del mismo.

Guaguas - Línea Trujillo Valdés - Cervecería Nacional

Recorrido. Avenida José Trujillo Valdés (en su comienzo)-Avenida Mella-Arzobispo Meriño-El Conde-Parque Independencia-Hospital Militar Marión-Avenida Independencia hasta Cervecería Nacional.

Avenida Independencia, frente a la Cervecería Nacional-Hospital Militar Marión-Avenida Independencia-Parque Independencia-Ar-zobispo Nouel-Parque Colón-Isabel la Católica-Avenida España Avenida Mella-Avenida José Trujillo Valdés (en su final).

Precio único 5 centavos para todo el recorrido o parte del mismo.

Carros (Automóviles servicio público) Línea Villa - San Carlos

Recorrido: Santa Bárbara-Ar-zobispo Meriño-El Conde-Parque Independencia-José D. Alfonseca-y Carretera Duarte hasta el Km. 2.

Usad constantemente Colonia ANTINEA que es la Colonia de las Colonias

Carretera Duarte—José D. Alfonseca—Parque Independencia—Arzobispo Nouel—Parque Colón—Isabel la Católica y Santa Bárbara.
Precio único 5 centavos para todo el recorrido o parte del mismo.

Paradas de carruajes

Isabel la Católica—Emiliano Tejera.

TRANSPORTES INTERURBANOS

Línea de Automóviles "Duarte"..... El Conde 15'
" " " " "Studebaker. El Conde 11

CUAJANI JORDAN, para el asma

Paradas de carruajes

Para servicios a los territorios del Este:

Carros y Guagua..... Santa Bárbara y Avenida Mella, frente fortaleza del mismo nombre.

Para servicios a los territorios del Cibao:

Carros Parque Colón.
Guagua a Santiago..... Del Monte y Tejada frente No. 45.

Para servicios a los territorios del Sur:

Carros..... Parque Independencia (Lado Normal Superior)

Amenice usted sus viajes y sus ratos de ocio con buenas y entretenidas lecturas.

La librería que se distingue en esta especialidad, es

Instituto Americano

Arzobispo Meriño, 51

del Libro y de la Prensa

Ciudad Trujillo, R. D.

SERVIMOS POR CORREO Y A DOMICILIO TODA CLASE DE LIBROS Y REVISTAS.

La Colonia Antinea es por su calidad la mejor del mercado europeo

Servicios de interés público

Beneficencia y Sanidad

Asilo Ancianas Desvalidas "La Amiga de los Los Pobres".....	Sánchez 46
Asilo de Mendigos "Julia Molina"	Santomé 94
Asilo para Menores Desvalidos "Presidente Trujillo".....	Isabel la Católica 34
Asilo Piadoso de la Exaltación de la Santa Cruz en Santa Clara...	Isabel la Católica 19
Oficina de Sanidad del Estado.....	Mercedes 41
Laboratorio Nacional.....	Sánchez 48
Cruz Roja Dominicana.....	José Ramón Luna
Sala de Socorros.....	José Reyes 50
Clínica Padre Billini.....	Arzobispo Nouel 60
Consultorio Médico Gratuito "Generalísimo Trujillo".....	Trujillo Valdés 3
Consultorio Médico Quirúrgico de la "Casa de España".....	Padre Billini 10
Hospital Internacional.....	Avenida México
Hospital Militar "Profesor Marión".....	Benigno Filomeno de Rojas-Padre Pina-Alonso de Espinosa y Adom
Hospital "Padre Billini".....	Santomé 39
Hospital "Ramfis" (Cruz Roja Dominicana)	José Ramón Luna 2

Cementerios

Cementerio Independencia.....	Avenida Independencia
Cementerio Nuevo.....	Avenida Máximo Gómez

Extinción de Incendios

Cuerpo de Bomberos (Cuartel General) Teléfono 1124.....	Avenida Mella 145
---	-------------------

Todos los productos de la razón social BRUMAU & Co. S. en C. están patentados en Europa y América

Matadero

Matadero Público..... José Gabriel García 136

Mercados

Mercado Municipal..... Arzobispo Meriño 73
 Mercado "Hopedaje Municipal".. Santomé y Delmonte y Tejada

Centros Docentes Oficiales

Universidad de Santo Domingo..... Pellerano Alfau e Isabel la Católica
 Escuela Normal Superior..... Arzobispo Nouel 110
 Escuela Normal de Señoritas..... Arzobispo Meriño 69
 Instituto Comercial..... Sánchez 24
 Academia Nacional Dibujo y Pintura Luperón 12
 Academia Popular de Bellas Artes Hostos 86
 Escuela de Artes Manuales..... Arzobispo Nouel 30
 Escuela Economía Doméstica, para alumnas escuela Normal y escuelas graduadas Arzobispo Nouel 29
 Escuela Industrial de Señoritas... El Conde 39
 Liceo Musical "Ciudad Trujillo". 19 de Marzo 29
 Escuela Graduada "Hostos" (niñas) 19 de Marzo 8
 Escuela Primaria "María Nicolsa Billini" graduada de niñas... 16 de Agosto 64
 Escuela Primaria Padre Billini (graduada de niñas)..... Mercedes 33
 Escuela Graduada Mixta "Salomé Ureña" Continuation Braulio Alvarez 54 y 56
 Escuela "Socorro Sánchez" graduada de niñas..... Real 42
 Escuela "Luisa Ozema Pellerano" graduada de varones..... Arzobispo Nouel 45
 Escuela Primaria "Presidente Trujillo" graduada de varones.. José Reyes 142

Desde el suntuoso palacio hasta la humilde choza debe existir un BLOQUE SANEOL

Escuela Primaria "República Argentina" graduada de varones..	Isabel la Católica 107
Escuela Primaria "República de Chile" graduada de varones....	Emilio Prud'homme 46
Escuela de Párvulos.....	Arzobispo Meriño 124

Centros Docentes Particulares

Instituto Comercial "Benefactor Trujillo".....	José Dolores Alfonseca 82
Instituto Escuela "Juan Pablo Duarte".....	José Reyes 26
Escuela Comercial.....	Sánchez 55
Escuela Comercial "Eduardo Abreu".....	Delmonte y Tejada 57
Escuela Comercial "Luis C. del Castillo".....	Avenida Trujillo Valdés 34
Escuela de Gimnasio.....	Duarte 2
Escuela Salesiana de Artes y Oficios.....	Pepillo Salcedo 27
Colegio de "La Salle" p ^a varones	Arzobispo Meriño 16
Colegio "Santo Tomás" para varones.....	Isabel la Católica 4
Colegio "Quisqueya" graduado para niñas.....	19 de Marzo 58
Colegio "Nuestra Señora de las Mercedes" para niñas.....	Padre Billini 38
Colegio del Sagrado Corazón de Jesús para niñas.....	Dr. Delgado 28
Colegio "Serafin de Asis" para niñas.....	Mercedes 43
Colegio "Santa Teresita" para niñas.....	El Conde 67
Escuela de Niñas.....	19 de Marzo 41
Escuela de Niñas.....	Mercedes 71 y 73
Colegio "La Milagrosa" (Mixta)	Luperón 23
Escuela "Aníbal J. Trujillo Molina" Mixta.....	Emilio Prud'homme 11
Escuela "Luis C. del Castillo" Mixta.....	Francisco Henríquez y vajal 152

Liceo "Nuñez de Cáceres" (Párvulos)	10 de Septiembre 25
Escuela de Párvulos.....	Arz. Meriño 84
Escuela "San Antonio" (Párvulos).....	José D. Alfonseca 19

Entidades Culturales

Ateneo Dominicano.....	El Conde 35
Casa de España.....	Padre Billini 10

Estaciones de Policía y de Salvamento de Náufragos

Cuartel General de Policía.....	Colón 19
Estación de Policía (Parque Ramfis). Tel. 1605.....	Arzobispo Portes
Estación de Policía (Ensanche Municipal) Tel. 2508.....	Braulio Alvarez-Barcelona
Estación de Policía (Barcelona) Teléfono 1544.....	Barcelona 95
Estación de Policía.....	Belser 47
" " " (Gazcue) Teléfono 2288.....	Avenida Bolívar 63
Estación de Policía (Matadero) Teléfono 1097.....	José Gabriel García 136
Estación de Policía (Villa Francisca) Tel. 1066.....	José Martí 57
Estación de Policía Teléfono 1665 " " " (Villa Duarte).....	Mercado Hosped. Municipal Sánchez y Real
" " " y salvamento de náufragos (Tel. 1022).....	Emiliano Tejera 1
Estación de Policía (Villa Alicia) Teléfono 1822.....	María de Toledo 25
Estación de Policía y salvamento de náufragos (Güibia) Tel. 2577	Avenida George Washington

Use Legía **BLANCA NIEVES**

Depósito: Arzobispo Meriño 31, bajos.

Profesiones y servicios de interés general

Abogados

Lic. PELAYO CUESTA

Abogado = Notario

Oficina: calle Luperón, esquina a Hostos.

FELIPE LEBRON

Abogado

Calle Hostos, 39 - - Teléfono, 1138

Ciudad Trujillo, R. D.

Alburquerque J. R.....	Mercedes 58
Alvarez Aybar Ambrosio.....	Mercedes 7. A.
Amiama Manuel A.....	Padre Billini 44, altos
Arce Medina J.....	Arzobispo Nouel 25
Aybar Néstor Contín.....	Duarte 9
Báez K. Pedro Julio.....	Arzobispo Meriño 41
Bonilla Atilés José Antonio.....	Hostos 48
Cabrera Benigno.....	José Reyes 83
Campillo Miguel.....	Luperón 14
Casanova N. L.....	Isabel la Católica 47
Castillo Francisco A. del.....	Arzobispo Nouel 9
Castro César A. de.....	Isabel la Católica 47
Cordero Infante J. R.....	Luperón 7
Cruz Ayala H.....	Luperón 11
Cuello Julio A.....	Arz. Meriño 61

Los perfumes ANTINEA son la delicia de las damas

Díaz Méndez R.....	Alfonseca 165
Espinal M. Salvador.....	Espailat 63
Esturla Héctor León.....	Mercedes 13
Fiallo Antonio.....	Luperón 2
Fiallo Antinoe.....	Hostos 38, 2º.
Franco Pericles A.....	El Conde 9
Guzmán Victorino.....	Hostos 23
Guzmán Sánchez Leonte.....	19 de Marzo 48
Hernández P. Otto.....	César N. Pénzon 17
Incháustegui J. Marino.....	Gerardo Jansen 5
Logroño Arturo.....	Duarte 34
Marchena Enrique de (hijo).....	Hostos...52 y Av. U. S. Marine Corps 19
Mejía Juan B.....	Isabel la Católica 47
Messina y Matos.....	Mercedes 25
Mieses V. Alfonso.....	Arz. Meriño 35
Montás C. Rafael.....	Arz. Meriño 76
Noboa Recio Miguel.....	Arz. Meriño 61
Omar Fiallo Luis.....	Salomé Ureña...41 y Arz. Meriño 76
Ortega Frier Julio.....	Luperón 2
Pacheco García Juan Rafael.....	Luperón 11
Pellerano Castro M. de J.....	Arz. Meriño 61
Pérez Luis Julián.....	Luperón 2
Pérez B. Quirico Elpidio.....	Luperón 6
Pérez Morel M. de J.....	Arz. Meriño 52
Peynado y Peynado.....	Mercedes 36
Pichardo O. Miguel A.....	Luperón 2
Puesán Victor E.....	Arz. Meriño 41
Read Barreras Eduardo.....	Hostos 23 y Arz. Nouel 59
Rodríguez C. Armando.....	19 de Marzo 9
Roques Román E. R.....	Arzobispo Nouel 9
Sánchez Rafael Augusto.....	Arz. Meriño 18

EL INSECTICIDA ZAS aniquila las moscas, mosquitos y demás



Súncar Méndez Ernesto.....	Emiliano Tejera 13
Troncoso de la Concha M. de J.....	Isabel la Católica 55
Turull Ricart, José A.....	Hostos 38. 2º.
Uribe Rafael.....	Hostos 38. 6º.
Valdés Sánchez J.....	Arzobispo Nouel 25
Velázquez Juan O.....	Mercedes 36
Vicioso Andrés.....	Arz. Meriño 35
Vidal Velázquez Jaime.....	María de Toledo 12

Agrimensores

Alvarez J. Mauricio.....	Av. Independencia 53
Berg Alvarez Gilberto.....	José Marty 41
Bonetti Julio A.....	Arz. Meriño 31
Cambiaso M. Luis Adolfo.....	Arz. Meriño 9
Castillo Pimentel Félix A.....	Salomé Ureña 2
Columna V. Hermendg. Antonio.....	Alfonseca 142
Concha Parahoy Fernando A.....	Arzobispo Portes 18
Dargan Miguel Angel.....	Peña y Reynoso 11
Garrido Miguel A.....	16 Agosto 30
Gómez José E.....	Sánchez 51
Lambertus Soto, Rafael.....	Diego Colón 7
Lora y Luna Andrés Avelino.....	Luperón 2
Mejía Adriano.....	Diego Colón 36
Mejía Carlos Rafael.....	Avenida Bolivar 79
Mejía Juan Francisco.....	Luperón 42
Montes dd Oca Emilio G.....	Uruguay 25
Paradas B. Juan B.....	Diego Colón 26
Ravelo Miguel Angel.....	Caracas 77
Rodríguez Molina Osvaldo A.....	Cambronal 8
Sánchez Eladio.....	Dr. Baez
Santana Peña Joaquín.....	Duarte 15
Senior Tomás G.....	Arzobispo Nouel 10

La brillantina GENTLEMEN es la preferida de los caballeros

Aguas

Depósito Agua Potable.....	Pepillo Salcedo 31
Oficina del Acueducto.....	Isabel la Católica 59

Automóviles

USTED celebrará SIEMPRE

haber optado por un

CHEVROLET

la popular marca de prestigio universal

Distribuidores:

SANTO DOMINGO MOTORS Co.,

C. por A.

Ciudad Trujillo, R. D.

Atlas Comercial Co.....	Alfonseca 22
Caribbean Motors Co.....	El Conde 6
National Motors.....	Avenida Mella 131
Santo Domingo Motors Co.....	Alfonseca 29

Automóviles (Accesorios)

Melo y Pimentel.....	Avenida España 7
Nadal Abreu M.....	Palo Hincado
Varela y González.....	Alfonseca 24

Perfumad vuestros salones y dormitorios con AROMAS DE LA SIERRA en pulverizaciones

Estación Gasolina, Serv. "Pyramid"...	Avenida Mella	157
" " " " "Shell" ...	Alfonseca	258
" " " " " " " " ...	Hostos	24
" " " " " " " " ...	Av. Independencia	
" " " " " " " " ...	Avenida Mella	180
" " " " " " " " ...	Arz. Meriño	117
" " " " " " " " "Sinclair" ..	Alfonseca	157
" " " " " " " " " " " " ...	Alfonseca	192
" " " " " " " " " " " " ...	Alfonseca	236
" " " " " " " " " " " " ...	Avenida España	1
" " " " " " " " " " " " ...	Isabel la Católica	113
" " " " " " " " " " " " "Texaco" ...	Alfonseca	94
" " " " " " " " " " " " " " " " " ...	Alfonseca	188

MAXIMO GOMEZ P.

Comisiones - Representaciones y Exclusivas.

Calle El Conde, 73. Teléfono, 1285. Apartado 114.

CIUDAD TRUJILLO, R. D.

RAFAEL HEREDIA

Productos Medicinales

Luperón, 1

Ciudad Trujillo, R. D.

B. RAVELO :: Comisionista :: Arzobispo Nouel, 50

CHARLES DE MONDESERT

Teléfono, 1202 - José Reyes, 22 - Apartado, 225

CIUDAD TRUJILLO

Distribuidor de los productos de la **PERFUMERIA GUERLAIN**

Agente y Depositario de los principales patentizados franceses.

Las cremas para el cutis **ANTINEA** embellecerán vuestro rostro

Bancos

C. A. de Inversiones Inmobiliarias.....	Isabel la Católica	48
Compañía Popular de Créditos.....	Arz. Meriño	83
Sociedad Bancaria.....	Isabel la Católica	66
The Bank Of Nova-Scotia.....	Isabel la Católica	52
The National City Bank.....	Isabel la Católica	67
The Royal Bank Of Canada.....	Isabel la Católica	65

Comadronas

Díaz Ciriaca.....	Ravelo	37
Escorian Rosa.....	Barcelona	181
Félix Eraclia.....	José Reyes	110
Felix Rosa.....	José Reyes	103
Marín María G.....	Arz. Meriño	82
Mercado Mercedes E. de.....	El Conde	86

Compañías de Navegación Aerea y Marítima

ITALIAN LINE

Calle Hostos No. 39 Teléfono No. 2890
Ciudad Trujillo, R. D.

Salidas mensuales de Génova de las lujosas Motonaves "NEPTUNIA" y "OCCEANIA", de 20.000 toneladas cada una, con escalas en Barcelona, Las Palmas, Ciudad Trujillo y puertos de Centro América y Sur Pacífico.

V. GRISOLIA & Co. C. por A.
Agentes.

El masaje facial GENTLEMEN refresca la cara y es el guardián de vuestra salud evitando infecciones

Empresa Naviera de Cuba S. A.

Fundada en 1850



Ruta - Inter - Insular entre LA HA-
BANA - Rep. DOMINICANA - PUERTO
RICO - CURAZAO y VENEZUELA.



San Pedro, 262. - HABANA
Colón, 54, - Ciudad Trujillo, D.S.D.

¡Qué exquisitos son los polvos para el cutis ANTINEA!

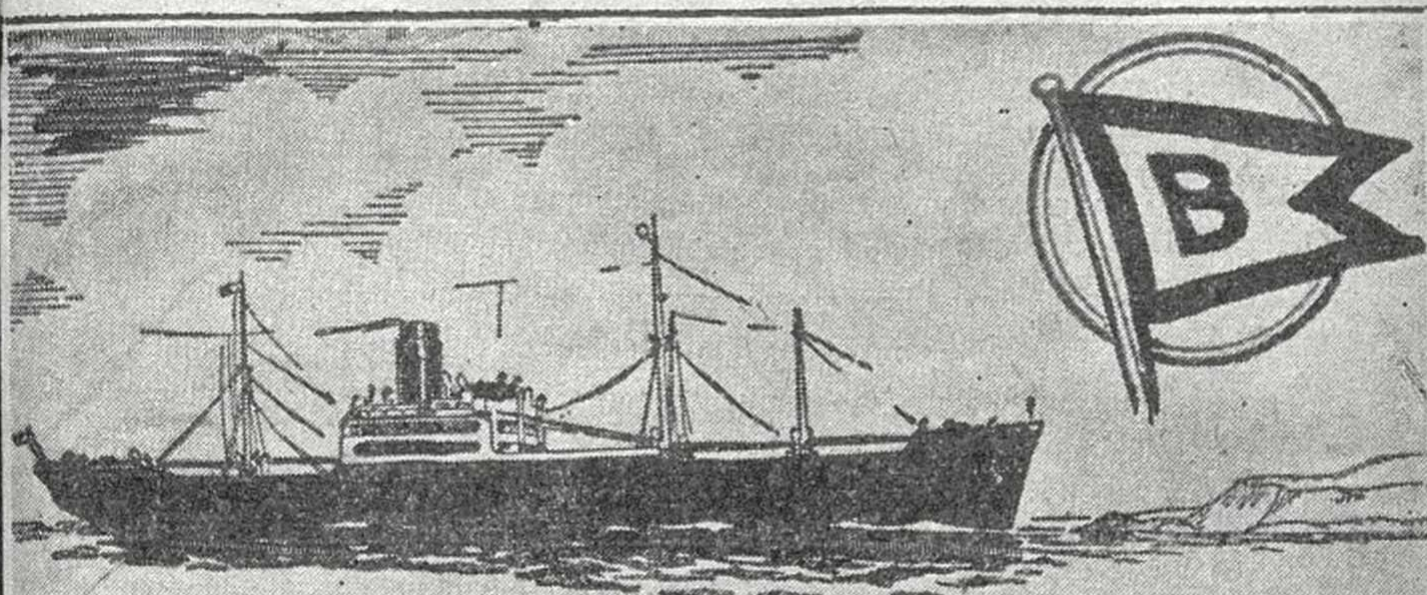

Bull Lines

Unico servicio directo rápido de New-York
a la República Dominicana.

Salidas Quincenales.

Bull Insular Lines, Inc.
(Edificio Lockie)

Puerto Plata, R. D. - - Ciudad Trujillo, R. D.

Los BLOQUES SANEOL ensanchan los pulmones

Pan American Airways, Inc.....	Isabel la Católica	44
Aluminium Line (Agencia).....	Emiliano Tejera	3
Castillo Frías y C ^a Francisco (Agencia)	Emiliano Tejera	7 B
Compagnie Générale Transatlantique (Sr. Escovar).....	Mercedes	2
Compañía Holandesa de Vapores (Agencia)	Emiliano Tejera	3
Compañía Transatlántica Española (Agencia)	Colón	17
Elías Ferreras y C ^o	Emiliano Tejera	7 B
Horn Line (Agencia).....	Emiliano Tejera	3
Naviera Dominicana.....	Marina	10
Porto Rico Line.....	Mercedes	3
Santo Domingo Line.....	Mercedes	3

Cultos

Basílica de S. María la Menor, Parroquia..	Arz. Nouel	
Iglesia de Ntra. Sra. del Carmen.....	Arz. Nouel (Plaza Trinitaria)	
Iglesia de Ntra. Sra. de las Mercedes....	Mercedes	
Iglesia de Ntra. Sra. de los Remedios...	Colón	21
Iglesia "Regina Angelorum"	Padre Billini	36
Iglesia de los Salesianos, Parroquia.....	Pepillo Salcedo	27
Iglesia San Andrés Apóstol Arz. Nouel.(Plaz. Trinitaria)		
Iglesia San Carlos-Parroquia.....	16 de agosto	
Iglesia San Lázaro.....	Santomé	96
Iglesia San Miguel.....	José Reyes	74
Iglesia Santa Bárbara-Parroquia.....	Isabel la Católica y Gabino Puello	
Iglesia Santa Clara.....	Padre Billini	2
Iglesia Santo Domingo.....	Padre Billini	16

Los polvos para el cutis ANTINEA son los preferidos por las damas elegantes

CORTES HERMANOS y Cía., C. por A.

Fabricantes del Chocolate

“CORTES”

Hielo y Torrefacción

Calle Emilio Prud'homme No. 26

Teléfono No. 1779

Ciudad Trujillo, R. D.

**Para Provincias, al por
Mayor y al Detalle**

**JULIO SANTOS & Co.
IMPORTADORES**

Consuma usted Avena “PURITY”; es la mejor.

Calle Pina, esquina a Arzobispo Nouel

Teléfono, 1183.

Los productos SANEOL, ANTINEA, GENTLEMEN, SOL, están patentados en Europa y América

De interés para las Señoras.

**EL ACEITE DE MANI ES LA MEJOR
GRASA PARA COCINAR.**

Absolutamente puro y refinado.

**Más sano que las mantecas de origen
animal.**

Mayor cantidad en vitaminas.

**Libre de la acidez corriente en los aceites
de importación.**

Rinde más.

Pruébalo hoy mismo.

**Sociedad Industrial Dominicana,
C. por A.**

Avenida Máximo Gómez

Ciudad Trujillo, Rep. Dominicana.

Los **Bloques Saneol** desinfectantes, purifican la atmósfera y evitan

Iglesia Virgen de Altagracia.....	Hostos 45
Seminario Conciliar.....	Hostos 20
Iglesia Anglicana.....	Av. Independencia. 63
Iglesia Evangélica.....	Mercedes 49 y 19 de Marzo 45 y 47
Templo Adventista del 7º Día.....	Avenida Mella 89

Dentistas

Abreu, Román.....	J. Trujillo Valdés 122
Báez Ledesma Carlos.....	Felix María Ruiz 156
Bordas J. Rafael.....	Mercedes 55
Du-Breil Gastón.....	Sánchez 63
De los Santos Gladys E.....	Hostos 17
González P. A.....	Arzobispo Nouel 83
Grillo A. Miguel.....	Santiago Rodríguez 14
Hernández Raimundo.....	Arzobispo Nouel 25
Jiménez S. Eusebio.....	Arzobispo Meriño 53
Licairac Conrado.....	Arzobispo Nouel 42
Lyon J. E.....	El Conde 113
Mañón Pedro.....	Hostos 41
Mieses L. Diógenes.....	19 de Marzo 30
Mota Ranché J. R.....	El Conde 25
Oliva Sofía V.....	Avenida Mella 83
Paiewonski, Doctor.....	El Conde 63
Pons, Doctor.....	José Reyes 53
Read Horacio.....	Arzobispo Nouel 59
Regús.....	J. Trujillo Valdés 36
Rodrigo de Valdés María R.....	Hostos 37
Sanabia J. F.....	Palo Hincado 54
Santamaría D.....	Arzobispo Nouel 21
Aybar José E.....	Duarte 9
Selig H. José.....	Avenida Mella 124

Desde el suntuoso palacio hasta la humilde choza debe existir un BLOQUE SANEOL

Electricidad

TALLERES

ODIX

Reparación y Construcción

J. C. Teixidó

Motores Eléctricos — Generadores D. C. —
Alternadores — Transformadores — Cuadros
de Control — Convertidores — Generadores
de Automóvil — Arranques — Magnetos —
Maquinaria Eléctrica en General — Niquela-
do — Galvanotécnica — Artes Cúpricas — Le-
treros Lumínicos — Anuncios «Neon» —
Alumbrado decorativo.

Calle Dr. José Dolores Alfonseca, 89
Apartado, 623 - - Teléfono, 1646
Ciudad Trujillo, R. D.

Con las cremas para el cutis ANTINEA vuestra belleza será eterna

Federico Gerardino

Continúa existencia de materiales y artículos **WESTINGHOUSE** en nuestro departamento eléctrico siempre la encontrarán. Motores, Plantas Eléctricas, y toda clase de maquinaria eléctrica.

Podemos darle la información que desee.

Calle El Conde (edificio Copello)

Teléfono, 1425. Ciudad Trujillo, R. D.

Central Eléctrica.....La Marina 18.

Compañía Eléctrica de Sto. Dgo.....El Conde 40.

Emisoras de Radio Telegrafía

Estación Nacional de Radio.....Av. Washington (entre Cambronal y El Número)

Estación Radiodifusora H. I. 6. H.

“La Radio del Pueblo”.....Isabel la Católica 20

Estación Radiodifusora H. I. 6. Y.....Isabel la Católica 117

Estación Radiodifusora H. I. Z.....Av. Mella 58 dcha. altos.

Estación Radiodifusora H. I. N.....Arzobispo Meriño 97.

Estación Radiodifusora H. I. T.....Nicolás de Ovando 14

Estación Radiodifusora H. I. X. (nacional)J. Trujillo Valdés 44.

El exquisito perfume FLORES DE AFRICA en pulverizaciones, es el que se usa en teatros y cines de categoría



Farmacias

Farmacia

— **RALDIRIS** —

Nos interesamos en el despacho de las
f ó r m u l a s .

•
Servicio a Domicilio
•

Surtido de Patentes (Especialidades farma-
céuticas) de las mejores Casas Ameri-
canas y Europeas.

•
Perfumería en General
•

Calle El Conde, 78
Teléfono, 1656
CIUDAD TRUJILLO, R. D.

Qué bien se respira con los BLOQUES SANEODI!!

Siga estas reglas para proteger su Salud

Primera . . .

vea a su médico al primer síntoma de enfermedad. Consulte con él antes de que le sobrevenga un estado serio.

Segunda . . .

lleve la receta formulada por su médico, a la **Farmacia BETANCES**, y podrá estar seguro de que será despachada de estricto acuerdo con los deseos del médico.

Farmacia "BETANCES"

Arzobispo Nouel esq. a Pina (Frente al Parque Independencia)
Teléfono, 1494. - Ciudad Trujillo, R. D.

FARMACIA "SAN LUIS"

DEL DR. FELIX M. VELOZ

El Conde esquina a Santomé. Teléfono 1430.
Especialidad en el despacho de fórmulas.

FARMACIA ESMERALDA

Depositarios de Perfumería "Tangee": Polvos, Coloretos, Pinta Labios.

Depositarios de "Eli Lilly" Extractos de Hígado, Reticulojano, Sueros y Vacunas. UBA, Kaomin, Gluco, Calcio, Extracto de Malta con Hemoglobina.

calles Mercedes y Palo Hincado. Ciudad Trujillo, R. D.

El masaje facial GENTLEMEN, refresca la cara y es el guardián de vuestra salud evitando infecciones

Farmacia de LOLON GUERRERO

EL CONDE, 56

Llame por Teléfono 1540,
y le serviremos en seguida
lo que Ud. necesite.

Farmacia "SAN ANTONIO"

Lic. R. René Rodríguez Oca

VENTA AL POR MAYOR Y AL DETALLE.

Gran surtido en Drogas y Patentizados
Europeos y Americanos.

Calle El Conde, 34. - - Ciudad Trujillo, R. D.

La brillantina GENTLEMEN, da fuerza y vigor al cabello y evita las canas

Farmacia ALTAGRACIA

Específicos de todas clases y
Perfumería en General.

Calle Isabel la Católica, 80
Ciudad Trujillo, R. D.

FARMACIA HERNANDEZ

Del Lic. FERNANDO R. HERNANDEZ

calle El Conde, 46 - Teléfono, 1954

Se garantiza el escrupuloso despacho de las recetas. Artículos de Perfumería.

FARMACIA GOMEZ

del Lic. F. Humberto Gómez Oliver

EL CONDE, 105 - TELEF. 1472

No olvide que su farmacéutico es algo más que un comerciante. El protege su salud y la de su familia. Garantía en las recetas Precios Bajos. Surtido completo de DROGAS-PATENTIZADOS y PERFUMERIA.

Farmacia Alemana.....	Arzobispo Meriño 94
Farmacia "Altagracia".....	Alfonseca 240.
Farmacia "América".....	Arzobispo Nouel 80.
Farmacia Báez.....	José Martí 87.
Farmacia Central.....	El Conde 17.
Farmacia Cohen.....	El Conde 45.
Farmacia "El Amparo".....	Alfonseca 143.
Farmacia "El Fénix".....	Emilio Prud'homme 9

La Colonia ANTINEA es el perfume de las damas aristocráticas

Farmacia "Faro".....	Avenida España 15
Farmacia Francesa.....	Avenida Mella 98
Farmacia "La Benefactora".....	Antonio Caba 18
Farmacia "La Candelaria".....	Abreu 69
Farmacia "La Fé".....	Benito González 146
Farmacia "La Milagrosa".....	Isabel la Católica 106
Farmacia "La Purísima".....	Avenida Mella 143
Farmacia "La Salud".....	Avenida Mella 10
Farmacia Landestoy.....	Avenida Mella 60
Farmacia "Lourdes".....	Erciná Chevalier 34
Farmacia Mejía.....	El Conde 111
Farmacia Mella.....	Avenida Mella 149
Farmacia Morales.....	Ramírez 18.
Farmacia Normal.....	Henríquez y Carvajal 122.
Farmacia Nueva.....	José Martí 129.
Farmacia "Patria".....	Isabel la Católica 75.
Farmacia "Rafael".....	Benito González 143.
Farmacia "Mercedes".....	El Conde 101.
Farmacia "San Francisco".....	José Trujillo Valdés 84
Farmacia "San José".....	Abreu 94.
Farmacia "San Miguel".....	Isabel la Católica 20.
Farmacia "San Rafael".....	Alfonseca 165.

Hoteles y Pensiones

SANS - SOUCI

Doña CELINA Vda. de GONZALEZ

Pensión en familia - Altamente recomendable - Económica -
Cocina del País y Francesa - Gran Confort.

calle 19 de Marzo, 10 - Ciudad Trujillo, R. D.

El masaje facial GENTLEMEN refresca la cara y restaña las heridas del afeitado



En llegando a Ciudad Trujillo,
del avión o el vapor
vaya a hospedarse en el "Fausto",
que es donde se está mejor.



Todo el confort moderno - En el sitio más
bello y pintoresco de esta capital. Muy cerca
del mar. Espléndidas habitaciones. Inmejo-
rable servicio dispuesto a todas horas.



Hotel FAUSTO

Av. Independencia, 82

Ciudad Trujillo, R. D.



E. A. Benítez, propietario
Teléfono, 1527.

Usad BLOQUES SANEOL y respiraréis mejor

Hotel NACIONAL de Antonio Amor
Av. Mella, 151. -- Ciudad Trujillo, R. D.

PENSION EXCELSIOR
calle Vicente Celestino Duarte 14.

Hotel América.....	Colón 11.
“ Antillas.....	Isabel la Católica 47.
“ Colón.....	El Conde 13.
“ Cosmopolita.....	Emilio Prud'homme 2
“ Hotel Eureka.....	Isabel la Católica 30.
“ Francais.....	Arzobispo Meriño 78
“ Marchena.....	Isabel la Católica 82.
“ Moderno.....	Pina 54.
“ Palace.....	Emiliano Tejera 17.
“ Paramount.....	Isabel la Católica 75.
“ Presidente.....	16 Agosto 2 y Mer- cedes.
“ República.....	Alfonseca 26.
“ San José.....	Duarte 16.
“ Universitario.....	Arzobispo Nouel 56.
“ Dominicano.....	El Conde 108.
“ Fausto.....	Avenida Independencia 82.
“ Excelsior.....	Vicente C. Duarte 12
“ Sans Souci.....	19 de Marzo 10.
Pensión España.....	Emiliano Tejera 14.
“ Florida.....	Hostos 31.
“ Guatemala.....	Hostos 44.
“ Habana.....	Hostos 43.
“ Martí.....	Avenida Independen- cia 115.
“ de la Rocha.....	Isabel la Católica 64.

Los productos SANEOL, ANTINEA, GENTLEMEN, SOL, están patentados en Europa y América

Ingenieros

Báez José Ramón.....	Av. Independencia 65.
Bass Johnson.....	El Número 16.
Castillo Morel René Milán.....	Hostos 16.
Curiel R. Enrique A.....	Diego Colón 18.
Espinal Miranda Miguel A.....	Diego Colón 33.
Fernández José A.....	Hostos 34
Fernández Moscoso Salvador A.....	Arzobispo Meriño 15
Gañán C. Demetrio.....	Caracas 75.
García Henríquez R. O.....	Diego Colón 34.
Gil Gil Fernando Arturo.....	Arzobispo Portes 164
Iglesias Molina Luis Amable.....	Alfonseca 39.
López-Penha Haim M.....	Francisco Domínguez
Márquez Pedro Julio.....	Avenida Mella 148.
Mejía Petronio.....	Palo Hincado 36 B.
Noboa R. Cándida Francia Ma.....	Santomé 84.
Pool Luis A. de.....	C. Nicolás Penson 41
Quezada G. Aurelio Arturo.....	Plaza San Antón 17.
Ravelo de la Fuente Julio E.....	Duarte 6.
Rodríguez Ernesto F.....	Hostos 38.
Ruiz Castillo Humberto.....	José Ramón Luna 7.
Sanlley Gómez Salvador.....	Arzobispo Portes 25.
Soler Viguié Eduardo.....	Salomé Ureña-Duarte
Troncoso Sánchez Manuel B.....	Isabel la Católica 4.
Trueba Colominas Ramón José.....	C. Nicolás Penson 16
Van der Linde F. Ernesto Arturo.....	Arzobispo Meriño 37

GUIA TURISTICA DE CIUDAD TRUJILLO

Se vende en todas las librerías al precio de 25 cts.

DEPOSITO: INSTITUTO AMERICANO DEL LIBRO Y DE LA PRENSA : Arz. Meriño 51

Los **Bloques Saneol** desinfectantes, purifican la atmósfera y evitan los olores

Librerías

INSTITUTO AMERICANO DEL LIBRO Y DE LA PRENSA

Librería Internacional—Gran surtido de Libros en diversos idiomas—Obras de educación primaria y pedagógica—Filosofía—Novelas—Diccionarios—Historia, Geografía y Viajes—Música—Derecho, Legislación y Jurisprudencia—Medicina, Cirugía, Farmacia y Veterinaria. Las mejores revistas de América y de Europa.

Servimos toda clase de libros a provincias y al extranjero.

Continuamente grandes ocasiones en obras nuevas y de ocasión. No deje usted de visitarnos. La entrada es libre. Estamos a su disposición en,

**Arzobispo Meriño 51 - Apartado de Correos 1273 - Cables: LIPREN.
CIUDAD TRURILLO (República Dominicana).**

Librería Dominicana.....	Mercedes 49
Librería Española.....	El Conde 29
Librería Nueva.....	El Conde 65
Librería San Antonio.....	Arzobispo Meriño

Médicos

Policlínica Doctor ZAITER

**Medicina - Cirugía - Partos
Rayos X - Electroterapia**

Avenida Mella, 40, planta alta.

Ciudad Trujillo, R. D.

Los BLOQUES SANEOL desinfectantes, deben estar en todos los hogares

Policlínica del
Doctor T. Pastoriza Valverde

De la FACULTAD DE MEDICINA DE PARIS (Doctorado completo), EX DIRECTOR TECNICO DE LA CLINICA MUTUAL ESPAÑOLA, DIRECTOR DEL CONSULTORIO MEDICO-QUIRURGICO DE LA CASA DE ESPAÑA.

MEDICINA Y CIRUGIA EN GENERAL.

Vias Urinarias—Ginecología—Endocrinología.

Horario: de 9 á 12 m. y de 3 á 6 p. m.

Padre Billini, 10 — Teléfono, 1349.

Residencia particular: calle Arzobispo Meriño, 13.
CIUDAD TRUJILLO, R. D.

Clínica “ABREU”
MEDICINA-CIRUGIA-PARTOS

Director:

Dr. Rafael Abreu M.
Profesor de la Universidad.

Teléfono, 1856
Ciudad Trujillo, R. D.

Los PERFUMES ANTINEA os harán agradable la vida

Dr. Vetilio A. Gómez M.

Especialidad: NIÑOS

Arzobispo Meriño, 132

Ciudad Trujillo, R. D.

Almonte Max R.....	José Reyes 57
Báez Ledesma B.....	El Conde 10
Benzo Francisco E.....	José Reyes 49
Betances L. A.....	Padre Billini 64
Billini E. G.....	Arzobispo Nouel 63
Brouwer Pompilio.....	José Reyes 57
Caminero Sánchez L. R.....	Mercedes 139
Capellán Alejandro.....	Hostos 19
Castro B. Santiago.....	Universidad 11
Coiscou y Carvajal.....	Arz. Nouel 58
Creales M. E.....	General Cabrera 26
Damirón Ricart A.....	Hostos 44
Dargam César M.....	Peña y Reynoso 9
Defilló F. A.....	Padre Billini 164
Elmúdesi Antonio.....	Duarte 1
Espinal R. B.....	Santomé 64
García Alcides.....	Duarte 9
García José R.....	Santiago Rodríguez 14
Garrido A. Miguel.....	16 de Agosto, 19
Ginebra Emilio.....	Mercedes 62
Goico Félix.....	Mercedes 121
Gómez Gilberto.....	Mercedes 95
González Jacinto.....	José Reyes 63
Grillo, Doctor.....	Av. Independencia 191
Hernández Miguel A.....	Sánchez 12
Kourie A.....	Mercedes 69

Los POLVOS ANTINEA para el cutis son los mejores

Lugo Amable E.....	Tirso de Molina 19 A
Lluberes Eemundo R.....	Arz. Nouel 51
Mañón Gotós Jacinto B.....	19 de Marzo 25
Martínez Alejándrino.....	Isabel la Católica
Martínez de Gómez Leonor.....	Emiliano Tejera 15
Medrano hijo W.....	Caonabo 6
Mejía Hugo Aníbal.....	J. Trujillo Valdés 76
Miranda Rafael A.....	Espailat 49
Nadal José J.....	Pellerano Alfau 5
Núñez J. I.....	Arz. Nouel 29 A.
Ortiz Armando (Hijo).....	Arz. Nouel 47 A.
Ortiz Rufin.....	Juan Isidro Pérez 54
Paiewonski Alberto.....	Arzobispo Nouel 39
Peguero Alberto.....	Sánchez 76
Perdomo Manuel E.....	Santomé 32
Piantini Morales M. A.....	Trinitaria 6
Pichardo Nicolás E.....	Padre Billini 54
Pieter Heriberto.....	Mercedes 117
Pimentel Imbert M. F.....	José Reyes 57
Piñeyro Félix R.....	Arzobispo Nouel 80
Pool Homero A. de.....	Espailat 57 A
Pozo Octavio del.....	Isabel la Católica 2
Ravelo Arturo.....	Mercedes 34
Ravelo Barré Mario.....	Sánchez 11
Raymond Félix A.....	Mercedes 57
Ricart Elpidio E.....	Arz. Meriño 14
Roca Rafael O.....	Avenida Mella 41
Rodríguez Oca E.....	El Conde 41
Román J. M.....	Arzobispo Nouel 46
Sánchez Max.....	Mercedes 113
Santoni Calero Rafael.....	Salomé Ureña 23
Señor J. H.....	Duarte 46
Sicard Gregorio.....	Mercedes 103

Los Polvos Insecticidas SANEOL dan fin de las hormigas

Notarios

Hoepelman Julio.....	Luperón 11
Jupiter M. Julio A.....	Arzobispo Meriño 35
Pou Henríquez Luis E.....	Duarte 34
Rivas Manuel A.....	Mercedes 25
Salazar Joaquín E.....	Arzobispo Nouel 25
Salazar Manuel A.....	Luperón 7
Sosa Ortiz Aníbal.....	Arzobispo Meriño 76
Vicioso F. A.....	Hostos 35
Rodríguez Naar Julio.....	Mercedes 15
Pellerano Castro Armando.....	Luperón 2
Julio de Soto.....	Duarte 36

Periodicos y Revistas

Diario del Comercio.....	José Reyes 35
La Nación (Diario).....	Avenida Mella 52
La Opinión (Diario).....	El Conde 69
La Tribuna (Diario).....	Isabel la Católica 56
Listín Diario.....	Isabel la Católica 25
Nuevo Diario.....	Isabel la Católica 20
Dominical (Revista semanal).....	Alfonseca 101
Hogar (Revista mensual).....	Emiliano Tejera 19
Orientación (Revista mensual).....	P. O. Box 651
Revista de Educación.....	Deptto. de E. Pública y Bellas Artes.
Boletín de la Academia Dominicana de la Lengua.....	Padre Billini 10
Revista de Agricultura.....	Secretaría de Estado de Agricultura, In- dustria y Trabajo

Peinado impecable usando Brillantina GENTLEMEN

LA NAVIERA DOMINICANA

C. por A.

Ofrece nuevos servicios quincenales para CARGA y PASAJEROS entre CIUDAD TRUJILLO, SAN PEDRO DE MACORIS y LA ROMANA, con los puertos de ARUBA, y CURAZAO, A. H.

El Comercio Nacional se intensifica al obtener nuevos mercados para nuestros productos.

Utilizar los buques de la
NAVIERA DOMINICANA
ES HACER PATRIA

PARA CUALQUIER INFORMACION

Calle La Marina, 10. Teléfono, 2470.

CIUDAD TRUJILLO, R. D.

Los Polvos Insecticidas SANEOL dan fin a las hormigas

Máquina para la fabricación de MANTEQUILLA

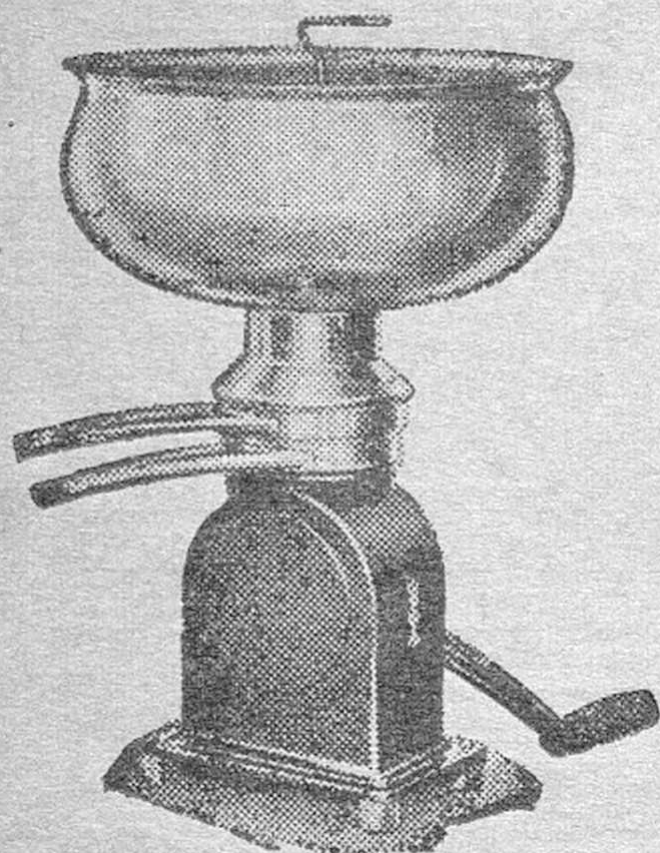

◆ ◆
◆

Agente Distribuidor:

MIGUEL B. PERELLADA

Calle El Conde, 9

Apartado, 831

CIUDAD TRUJILLO, R. D.

C. C. LESLIE

DISTRIBUIDOR

DE LOS SIGUIENTES ACREDITADOS PRODUCTOS:

Varko, Mendaco, Hynox, Amosan, Cystex, Ceregen, Vino Cardui, Murine, Hepalina, Píldoras Doctor Jayne, Expectorante Dr. Jayne, O. K. Gómez Plata, contra dolores, Ozomulsión, Estetoscopios, Esfigmomanómetros, Jeringas y Agujas, de la famosa marca Medical Center, Becton Dickinson, & Co., Bickmorine, para curar a los animales.

Oficina: Calle Hostos, 29. Apartado, 662. Teléfono, 1875.

Ciudad Trujillo, R. D.

Los perfumes ANTINEA son la delicia de las damas.

Boletín del Archivo General de la
Nación.....Secretaría de Estado
de lo Interior y Policía

Gaceta Oficial.....
Boletín de la Cámara de Diputados
Boletín del Partido Dominicano.....

Pompas Fúnebres

Agencia Funeraria.....Emilio Prud'Homme 6
Blandino y Ca. A. V.....Mercedes 135
Martínó Armando.....Vicente C. Duarte 17

Quiropodistas

Carvajal M.....José Reyes 73
Weizs Roberto.....Duarte 2

Seguros

LA CONFEDERACION DEL CANADA

-- SEGUROS DE VIDA --

Calle El Conde (Edificio Copello) Despacho, 308.

Agency Of The Caledonian (Insu-
rance Company).....El Conde 87
Agency The Franklin (Fire Insuran-
ce Company Filadelfia).....El Conde 87
Agency The Home (Insurance Com-
pany-New-York)El Conde 87
Compañía de Seguros "San Rafael".19 de Marzo 35
Imperial Life Assurance Cº. Of Ca-
nadáIsabel la Católica 54

La Colonia ANTINEA se impone por su excelente aroma



Tabacos

Comp ^a . Anónima Tabacalera (Agencia)	El Conde 79
Dominican Tobacco Company	Alfonseca 15

Sociedades culturales, recreativas etc.

Ateneo Dominicano	El Conde 35, tel. 1580
Santo Domingo Country Club (Centro Social)	Carretera Duarte k. 4 teléfono 1614
Gran Logia Nacional	Avenida Bolívar 6
Logia "Cuna de América" n ^o . 2	José Reyes 50
" " "La Fe" n ^o . 7	Avenida Bolívar 6
" " "Libertad" n ^o . 20	José Reyes 50
" " "Esperanza" n ^o . 9	Hostos, esq. a Emilian Tejera
" " "Véritas", de Odd Fellow's	Jacinto de la Concha
" " "Flor del Ozama", de O. F.	Avenida Mella

K I N G, la marca CAMPEON

Colchonetas, Colchones y Almohadas.

Siempre KING, insuperable y sin rival.

Calidad garantizada y precios sin competencia.

"KING" MATTRESS MFG. Co.

Arz. Meriño, 49

Teléfono, 1660

SELECCION COMERCIAL E INDUSTRIAL DE CIUDAD TRUJILLO

Casas altamente recomendables

COLMADOS

Casa **VELAZQUEZ**

Comestibles selectos - Conservas Exóticas - Vinos de España y de Francia - COGNACS - LICORES - FINOS CHAMPAGNES.

Distribuidores del **WISKY CABALLO BLANCO**

CURVOISIER - El Cognac de Napoleón.

Colmado - Cajas y estuches con bombones finísimos propios para regalos de gusto exquisito - El mejor surtido - Servicio a domicilio.

Arzobispo Meriño y Gral. Luperón. Teléfonos, 1401-1621.

Ciudad Trujillo, R. D.

Colmado **PILOÑA**

Comestibles finos y licores de todas marcas

Arz. Nouel, esquina a Sánchez.

El masaje facial GENTLEMEN, da frescura al rostro y evita contagios

CARPINTERIAS

**Taller de Carpintería a Fuerza Eléctrica
de Juan Bta. Núñez**
Calle Emilio Prud'homme, 1.
Teléfono, 1903.

EFFECTOS PARA ESCRITORIO

Casa "SVELTI"

Francisco Svelti Jr., C. por A.

Imprenta y Papelería.
Artículos para Escritorio.
Muebles para Oficinas.

Calle Mercedes, 1. O Teléfono, 1497.

Ciudad Trujillo, R. D.

POL HERMANOS

EFFECTOS PARA ESCRITORIO Y PAPELERIA

Imprenta. Rayado en colores. Sellos de Goma.
Encuadernaciones de Lujo.

Arzobispo Meriño, 45.

Teléfono, 1137.

La brillantina GENTLEMEN es la preferida de los caballeros

FERRETERIAS

**Ferretería
MOREY**

Calle El Conde, esquina a Duarte.

Teléfono, 2556.

FERRETERIA "EL 42"

GREGORIO QUINCOSES, C. por A.
Especialidad en Efectos Eléctricos

Av. José T. Valdez, 1
Apartado, 1223

... Teléfono, 1485
... Ciudad Trujillo, R. D.

Antes de REALIZAR sus compras, VISITE la
Ferretería SUAREZ

Avenida Mella, 124 -- Teléfono, 2553.

Las cremas para el cutis ANTINEA embellecerán vuestro rostro

FOTOGRAFADOS

UN GRABADO

dice más que 10.000 palabras

Taller de Fotografados de
M. PELEGRIN



La publicidad moderna comprueba la verdad de este dicho.

Usando grabados de surtido puede el impresor ilustrar sus impresos con apropiadas y excelentes figuras mediante el mínimo costo y dilación.

Proveemos:

**PARA TODA OCASION
LA APROPIADA ILUSTRACION**

Se hacen trabajos para Revistas, Catálogos, Folletos, Cabecillas de cartas y facturas. Dibujos Artísticos y Comerciales, Bicromías y Tricromías. Toda clase de Anuncios gráficos, Etiquetas en negro y en colores. Placas para oficinas. Grabados de todas clases de planos y Cristales de Cine.

- NO COMPETIMOS PORQUE SUPERAMOS. -

Arzobispo Meriño, 50. - - Ciudad Trujillo, R. D

Los perfumes ANTINEA son la delicia de las damas

LAVANDERIAS

LAVANDERIA

“LA COLMENA”

de los Hermanos “ABEJITAS”

Dr. Delgado, 76

Teléfono, 2292

Ciudad Trujillo, R. D.

LAVANDERIA “PRESIDENTE” El Conde, 96. ♦ Teléf. 2337

LEJIAS

LA LAVANDERA

Lejía líquida para el lavado y saneamiento de la ropa, pisos, etc.

Evita hervir la ropa y la blanquea perfectamente. Resultado infalible.

Fabricada por B. FERNANDEZ M.
CIUDAD TRUJILLO, R. D.

El INSECTICIDA ZAS aniquila las moscas, mosquitos y demás insectos

MUEBLES Y MADERAS DEL PAIS

DOMINICAN WOOD PRODUCTS Co.

Fábrica de Muebles - Carpintería en General
Especialidad en Muebles para Oficinas y
para el Hogar

JOSE BORRAS,

Administrador-Propietario

Exportación de Muebles. Souvenirs Artísticos
Maderas Preciosas

Kilómetro 2 y medio - Carretera Duarte
Teléfono, 1764 - Dirección telegráfica: DOWOOD.

LA FUTURISTA

Gran Fábrica de Muebles
de

S. BILD

Av. Mella, 27 - Tel. 1490 - Ciudad Trujillo, R. D.

Antes de que usted se vaya a casar visite nuestro salón de muebles. Aquí encontrará todos los Muebles de Sala, Aposento y Comedor, a su gusto y a los precios más económicos.

También hacemos Muebles a la orden por Catálogos y garantizamos el trabajo.

El masaje facial GENTLEMEN refresca la cara y es el guardián de vuestra salud evitando infecciones

CUANDO USTED NECESITE

Maderas del País, bastidores, camas colombinas, vinos de frutas, vinagre, sal molida, sacos vacíos, lavados y planchados, VISITE la

CASA DE C. P. MALAGON

16 de Agosto, 4 y José D. Alfonseca, 1

Teléfono, 1027.

Ciudad Trujillo, R. D.

Perfumería, Tejidos, Novedades, Juguetes

“LA MARGARITA”

Perfumería - Las mejores marcas - Regalos -
Juguetes. Visite el mejor Comercio
en sus artículos.

calle El Conde 14 - Teléf. 1175 - Ciudad Trujillo, R. D.

SASTRERIA “PRESIDENTE” El Conde, 96 ♦ Teléf. 2337

Los polvos para el cutis ANTINEA son los preferidos por las damas elegantes

“LA DAMA ELEGANTE”

Gran surtido en Artículos de Fantasía.
Perfumería Francesa. -- Objetos para Regalos.
EL CONDE, 60.

BAZAR “GALLO DE ORO” calle El Conde, 93

Perfumería y Objetos para
Regalos -- Juguetes.

Bazar “BOMBAY”

Sedería y Tejidos de todas clases.
Camisería, Sombrerería, Ropas Hechas.

calle Palo Hincado, 67.

CIUDAD TRUJILLO, R. D.

CHEJ HERMANOS

El Conde, 99 -- Teléfono, 1244 -- Apartado, 633

Venta al por mayor y al detalle de Casimires y
Driles. Ropas a medida y hechas. Sastrería
infantil. Uniformes escolares.

La Colonia ANTINEA se impone por su excelente aroma

SOMBRERERIAS.

“Casa CAPANO”

El Conde, 7

Importador de toda clase de Sombreros.

Representaciones

Ciudad Trujillo, R. D.

Manuel Menéndez C. por A.

Gran fábrica de Sombreros

La más antigua - - La más elegante

Visítenos

Arzobispo Meriño, 40.

Teléfono, 1818.

Vehículos en general (Reparación de)

TALLER MECANICO

de Rafael Ozuna

Reparación de vehículos en general. Puntualidad y esmero en los trabajos que le sean confiados. Hacemos reparaciones a todo costo y a la mayor brevedad. Se garantizan las reparaciones. **Precios módicos.**

DIEGO COLON, 10, al lado de la FA-DOC.

Como un espejo dejan los Polvos SOL los útiles de cocina

Eugenio Huot & Co.

Isabel la Católica, 103

Teléfono, 1025

CIUDAD TRUJILLO, R. D.

Representantes distribuidores de:

National Paper & Type Co.

Maquinarias para Imprenta, Litografía, Encuadernación.
Artículos para todas las Artes Gráficas en general.
Papelería, Tipos, Tintas, etc.

**Eberhard Faber
Pencil Co.**

Lápices, plumas y efectos
de escritorio.

**National Blank
Book Co.**

Libros para contabilidad,
en general.

**American Hard Rub-
ber Company**

Peines "ACE" o "IRIS".

**Old Tow Ribon &
Carbón Co. Inc.**

Papeles carbón y cintas
para maquinilla.

**Pittsburgh Plate
Glas Company**

Pinturas, brocetas, cristales
y molduras para vitrinas.

**Manila Cordage
Company**

Soga manila y cordones
para amarrar paquetes.

SOLICITE INFORMES SOBRE CUAQUIER ARTICULO DEL
EXTERIOR QUE PUEDA INTERESARLE: Maquinaria, efec-
tos de Ferretería, Contrucciones y toda clase de productos ma-
nufacturados. Inmediatamente gustosos les visitaremos
por medio de nuestros agentes.

CABALLERO, proteja su salud con el legitimo SANITUBE

INDICE

Breve reseña histórica.....	Pág.	3
Ciudad Trujillo visitada en dos días.....	"	6
Avenidas, Calles y Plazuelas.....	"	17
Organismos Oficiales.....	"	34
Representación diplomática y consular.....	"	38
Lugares públicos.....	"	40
Espectáculos y deportes.....	"	43
Tarifas postales.....	"	44
Cablegramas y radiogramas.....	"	47
Transportes urbanos e interurbanos.....	"	49
Servicios de interés público.....	"	51
Profesiones y servicios de interés general.....	"	55
Selección Comercial e Industrial.....	"	83
<i>Fuera de texto: Retrato del Generalísimo Exmo. Sr. Dr. Rafael L. Trujillo, y Plano de esta capital.</i>		

LA PRESENTE

GUIA TURISTICA de CIUDAD TRUJILLO se vende en todas las Librerías al precio de 25 centavos.

DEPOSITO:

Instituto Americano del Libro y de la Prensa. Arz. Meriño, 5

CASA VITIENES

C. por A.

Almacenista

Mercedes esq. a Pina, 97

Teléfono, 1407

Ciudad Trujillo, R. D.

Los productos SANEOL, ANTINEA, GENTLEMEN, SOL, están patentados en Europa y América



20 años de
Vejez natural

Studebaker Diamond T.

E. O. Garrido Puello

Comerciante : Importador

Distribuidor exclusivo para la República de los camiones

Diamond T.

coches

Studebaker

y los lubricantes

Amalie

Taller de mecánica y venta de repuestos y accesorios. Existencia de camiones y coches usados.

Teléfono 1685

Moisés García, N° 1

Usad constantemente Colonia ANTINEA que es la Colonia de las Colonias

Instituto Americano del Libro y de la Prensa

Librería Internacional
Centro de Suscripciones

•
Revistas - Figurines
Diccionarios - Vocabularios
Obras de Viajes
Filatelia - Albums
Tarjetas Postales

•
Arzobispo Meriño 51 Apartado de Correos 1273
CIUDAD TRUJILLO, R. D.

EDITORA MONTALVO.-Ciudad Trujillo, 1940

25
cts.